TAKALLIANZ
FURNITURE FITTING

WENZHOU RISE INTELLIGENT TECHNOLOGY CO.,LTD

Tel:0086-577-86789396

Fax:0086-577-86779728

E-mail:sales@takallianz-hardware.com

Http://www.takallianz-hardware.com

Http://www.takallianz.com

Add:14th Floor Jianshe Building Louqiao Ouhai Wenzhou
Zhejiang China 325006





COMPANY PROFILE

Our history

Takallianz Hardware was established in 2003, is a leading manufacturer and exporter of furniture hardware in Wenzhou China. And in the past 20 years, we successfully build a great relationship with our customers from Europe, America and other area.

Our mission

Our own factory and electroplating factory always provide customers with high-quality furniture handles, knobs, hooks, hinges&sliders, door handles, shower hardware, smart locks and other products at competitive prices on time.

Our vision

Takallianz Hardware will be at the forefront of the furniture fitting industry, adapt to the changes in the market, continue to introduce new products, and provide professional services to customers.

Nuestra historia

Fundada en 2003, Takallianz Hardware es un fabricante y exportador líder de hardware de muebles en wenzhou, China. En los últimos 20 años, hemos logrado establecer buenas relaciones con clientes de Europa, Estados Unidos y otras regiones.

Nuestra misión

Nuestras propias fábricas y las de galvanoplastia siempre ofrecen a clientes tiradores, pomos, ganchos, bisagrasy deslizadores, manijas de puertas, herraje de ducha, cerraduras inteligentes yotros productos de alta calidad a precios competitivos y a tiempo.

Nuestra visión

Takallianz Hardware estará a la vanguardia de la industria de herrajes para muebles, adaptándose a los cambios del mercado, lanzando constantemente nuevos productosy brindando servicios profesionales a los clientes.

6652

Clothes hook

Material　主要材质 | 锌合金

Color selection　可选颜色 | 铬 K金 哑白 哑黑 铜拉丝 亚拉丝 珍珠灰 莫兰绿 桔红 米黄

Size　尺寸 | （长×宽×高）

68×88×59mm

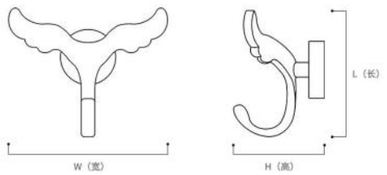





6650
Clothes hook

Material　主要材质 | 锌合金

Color selection　可选颜色 | 铬 K金 哑白 哑黑 铜拉丝 亚拉丝 珍珠灰 莫兰绿 桔红 米黄

Size　尺寸 | 孔距 （长×宽×高）

16 = 67×97×52mm

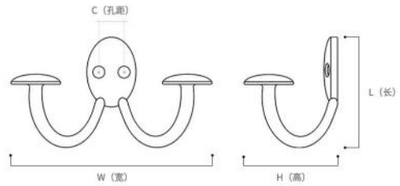







6659
Cabinet handle

Material　主要材质 | 锌合金

Color selection　可选颜色 | 铜拉丝 亚拉丝 贵宾灰 K金 大花黄古 哑黑

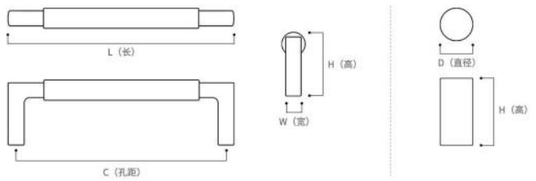

Size　尺寸 | 孔距 （直径×高）

单孔 = 18×30mm

尺寸 | 孔距 （长×宽×高）

96 = 104×12×30mm

128 = 136×12×30mm

160 = 168×12×30mm

192 = 200×12×30mm



1738
Cabinet handle

Material　主要材质 | 锌合金

Color selection　可选颜色 | 铬 K金 茶金拉丝 哑黑 珍珠灰 铜拉丝 亚拉丝

Size　尺寸 | 孔距 （直径×高）

单孔 = 32×27mm

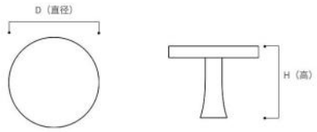







条纹5650

Cabinet handle

Material　主要材质 | 锌合金

Color selection　可选颜色 | 金/黑 金/白 金/灰 金/咖啡 金/金

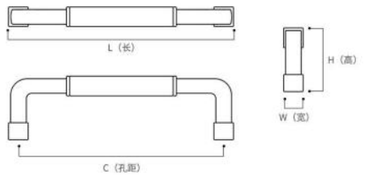

Size　尺寸 | 孔距 （长×宽×高）

96 = 106×11×33mm

128 = 138×11×33mm

160 = 170×11×33mm

192 = 202×11×33mm

224 = 234×11×33mm

256 = 276×11×33mm

288 = 298×11×33mm

320 = 330×11×33mm



平面5650
Cabinet handle

Material 主要材质 | 锌合金

Color selection 可选颜色 | 铬 K金 茶金拉丝 哑黑 铜拉丝 镍拉丝

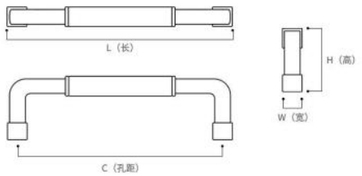

Size 尺寸 | 孔距 （长×宽×高）

96 = 106×11×33mm
128 = 138×11×33mm
160 = 170×11×33mm
192 = 202×11×33mm
224 = 234×11×33mm
256 = 276×11×33mm
288 = 298×11×33mm
320 = 330×11×33mm







6651
Cabinet handle

Material　主要材质 | 锌合金

Color selection　可选颜色 | K金 黄古 青古 哑黑 铜拉丝 亚拉丝

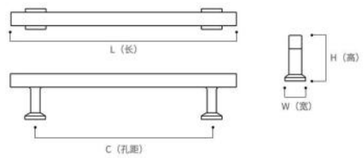

Size　尺寸 | 孔距 （长×宽×高）

96 = 125×13×28mm

128 = 157×13×28mm

160 = 189×13×28mm

192 = 221×13×28mm

256 = 285×13×28mm



滚花6633
Cabinet handle

Material　主要材质 | 锌合金

Color selection　可选颜色 | 铬 茶金拉丝 哑黑 铜拉丝 亚拉丝

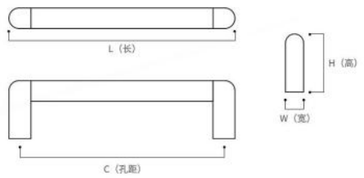

Size　尺寸 | 孔距 （长×宽×高）

96 = 108×12×32mm
128 = 140×12×32mm
160 = 172×12×32mm
192 = 204×12×32mm
224 = 236×12×32mm
256 = 278×12×32mm
288 = 300×12×32mm
320 = 332×12×32mm







112
Cabinet handle

Material　主要材质 | 锌合金

Color selection　可选颜色 | K金　大花黄古　亚青古　哑黑　铜拉丝 亚拉丝



Size　尺寸 | 孔距　（长×宽×高）

96 = 121×18×38mm

128 = 153×18×38mm

160 = 185×18×38mm

192 = 217×18×38mm

条纹6633
Cabinet handle

Material　主要材质 | 锌合金

Color selection　可选颜色 | 铬 茶金拉丝 哑黑 铜拉丝 亚拉丝

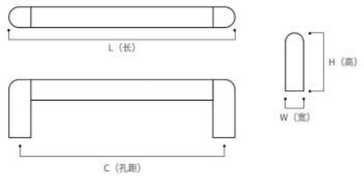

Size　尺寸 | 孔距 （长×宽×高）

96 = 108×12×32mm
128 = 140×12×32mm
160 = 172×12×32mm
192 = 204×12×32mm
224 = 236×12×32mm
256 = 278×12×32mm
288 = 300×12×32mm
320 = 332×12×32mm







114
Cabinet handle

Material　主要材质 | 锌合金

Color selection　可选颜色 | 铬 K金 大花黄古 哑黑 铜拉丝 亚拉丝

Size　尺寸 | 孔距 （长×宽×高）

96 = 114×16.5×35mm

128 = 146×16.5×35mm

160 = 178×16.5×35mm

192 = 210×16.5×35mm

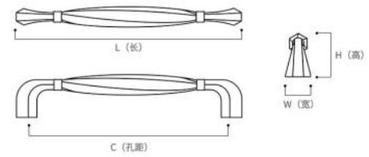

5669
Cabinet handle

Material　主要材质 | 锌合金

Color selection　可选颜色 | 茶金拉丝 大花黄古 亚青古 哑黑 铜拉丝 亚拉丝

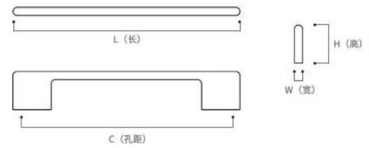

Size　尺寸 | 孔距 （长×宽×高）

96 = 108×12×32mm

128 = 140×12×32mm

160 = 172×12×32mm

192 = 204×12×32mm

320 = 236×12×32mm



6639
Cabinet handle

Material　主要材质 | 锌合金

Hole spacing　孔距 | 单T 单圆 96 128 192 320





6632
Cabinet handle

Material　主要材质 | 锌合金

Hole spacing　孔距 | 单 96 128 160 192 224 256 288 320 500 600 800 1000

6626
Cabinet handle

Material　主要材质 | 锌合金

Hole spacing　孔距 | 单





6620
Cabinet handle

Material　主要材质 | 锌合金

Hole spacing　孔距 | 单

C-6611
Cabinet handle

Material 主要材质 | 锌合金

Hole spacing 孔距 | 单 96 128 160 192 224 256 288 320 500 600 800 1000

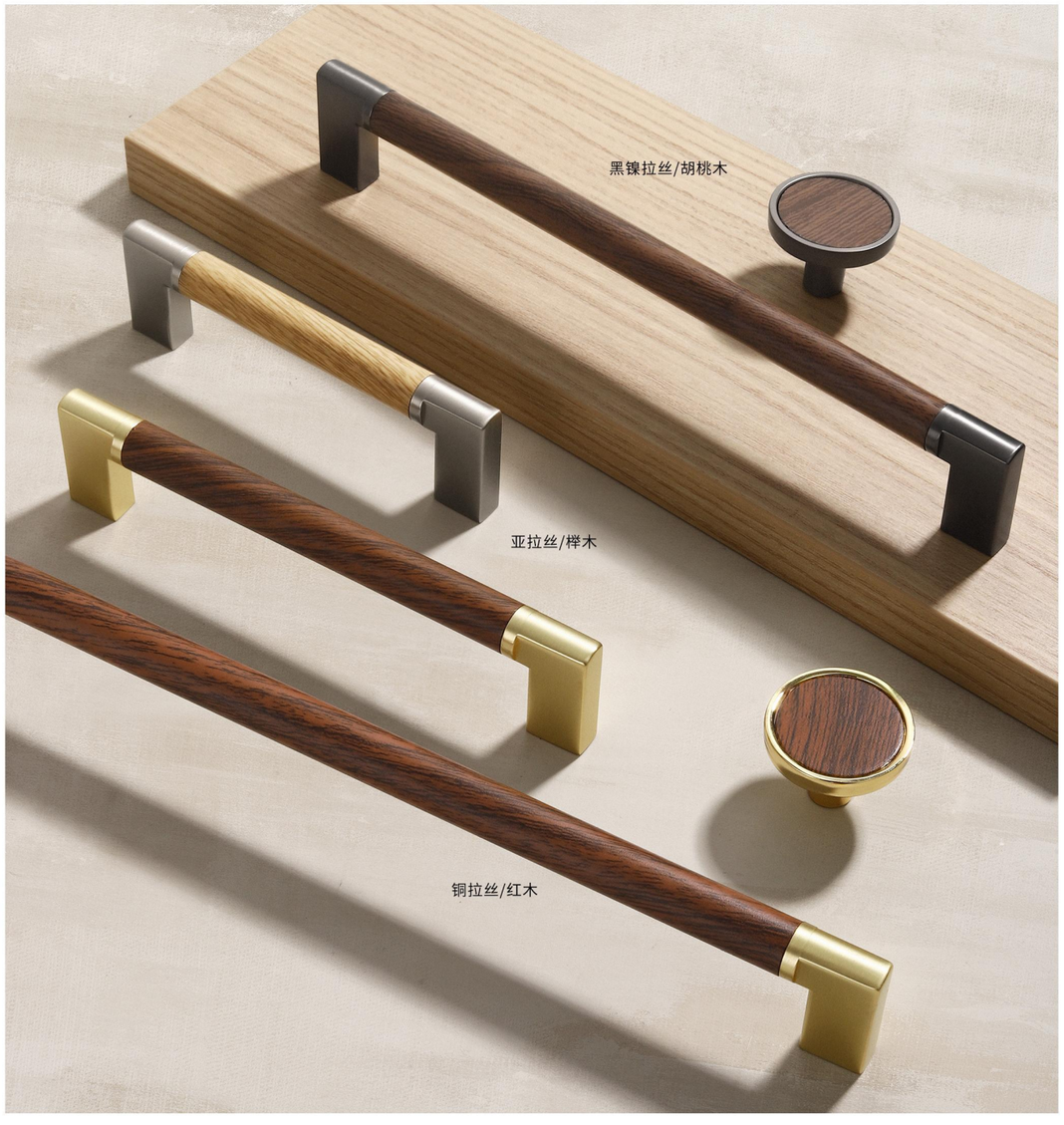



C-6624
Cabinet handle

Material 主要材质 | 锌合金

Hole spacing 孔距 | 单 96 128 160 192 224 256 288 320 500 600 800 1000

C-6625
Cabinet handle

Material 主要材质 | 锌合金

Specification 孔距 | 单 96 128 160 192 224 256 288 320 500 600 800 1000





B-5680
Cabinet handle

Material 主要材质 | 锌合金

Hole spacing 孔距 | 单 96 128 160 192 224 256 288 320 500 600 800 1000

D-6611
Cabinet handle

Material　主要材质 | 锌合金

Hole spacing　孔距 | 单　96　128 160　192　224　256　288　320　500　600　800　1000





D-6624
Cabinet handle

Material　主要材质 | 锌合金

Hole spacing　孔距 | 单　96　128 160　192　224　256　288　320　500　600　800　1000



D-6625
Cabinet handle

Material 主要材质 | 锌合金

Hole spacing 孔距 | 单 96 128 160 192 224 256 288 320 500 600 800 1000





B-6611
Cabinet handle

Material 主要材质 | 锌合金

Hole spacing 孔距 | 单 96 128 160 192 224 256 288 320 500 600 800 1000

B-6624
Cabinet handle

Material 主要材质 | 锌合金

Hole spacing 孔距 | 单 96 128 160 192 224 256 288 320 500 600 800 1000





2691

Creative hooks

Material 主要材质 | 锌合金

Specilication 规格 | 3钩 5钩




K金
铬
亚拉丝
古镍
铜拉丝
大花黄古
哑黑
珍珠灰
6624
Coat hooks
Material 主要材质 | 锌合金
Specification 规格 | 小 大







6623
Coat hooks

Material　主要材质 | 锌合金

Specification　规格 | 小 大

6621
Coat hooks

Material 主要材质 | 锌合金

Specification 规格 | 小 大









5672
Cabinet handle

Material　主要材质 | 锌合金

Specification　规格 | 64 104



6629
Cabinet handle

Material 主要材质 | 锌合金

Hole spacing 孔距 | 单

6627
Cabinet handle

Material 主要材质 | 锌合金

Hole spacing 孔距 | 单







6626
Cabinet handle

Material 主要材质 | 锌合金

Hole spacing 孔距 | 单 96 128 192

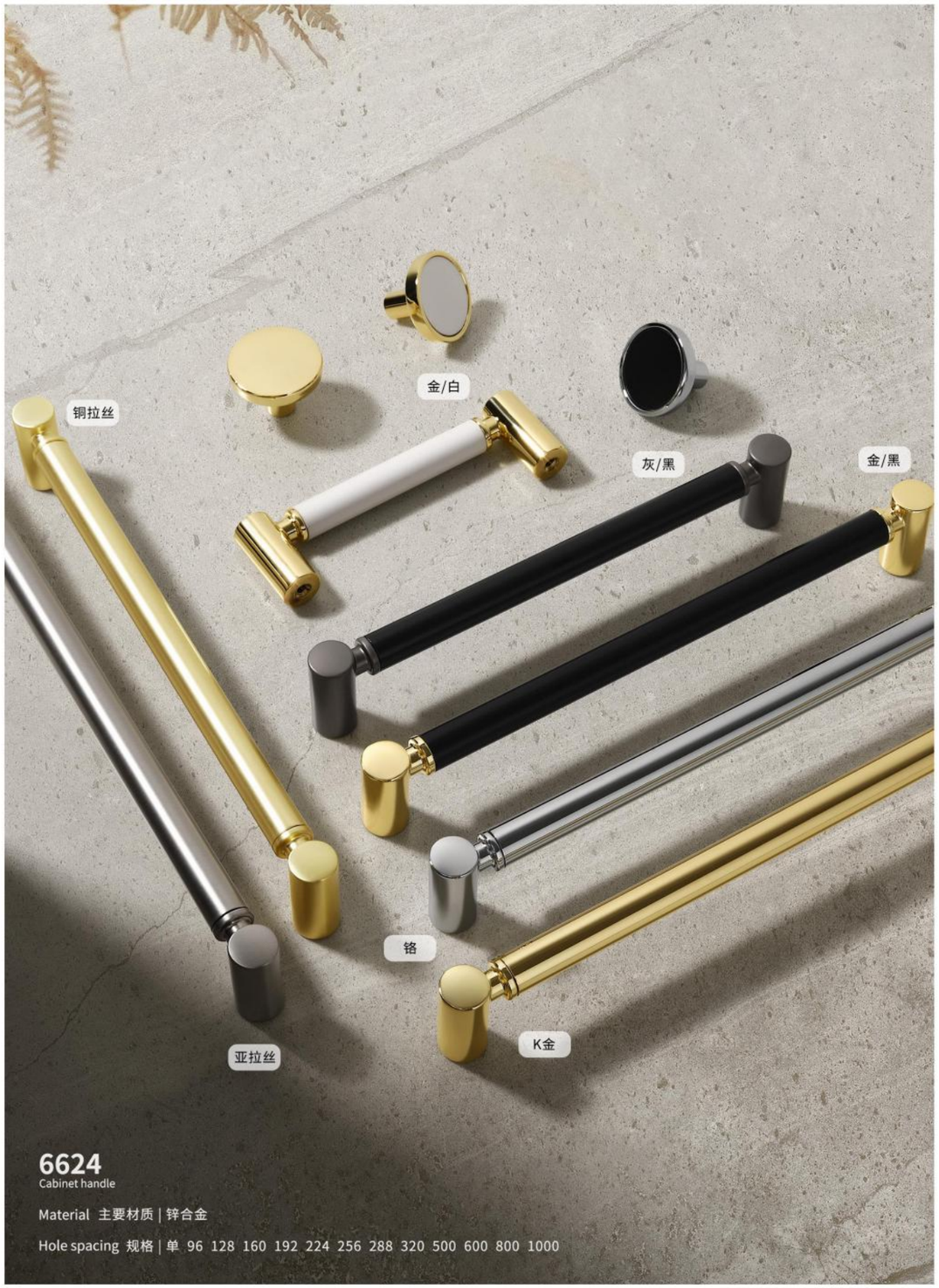

6624
Cabinet handle

Material 主要材质 | 锌合金

Hole spacing 规格 | 单 96 128 160 192 224 256 288 320 500 600 800 1000



6637
Cabinet handle

Material 主要材质 | 锌合金

Hole spacing 孔距 | 单 96 128 192 320

6611
Cabinet handle

Material 主要材质 | 锌合金

Hole spacing 孔距 | 单 96 128 160 192 224 256 288 320 500 600 800 1000





5692
Cabinet handle

Material 主要材质 | 锌合金

Hole spacing 孔距 | 单 96 128 192



5680
Cabinet handle

Material 主要材质 | 锌合金

Hole spacing 孔距 | 单 96 128 160 192 224 256 288 320 500 600 800 1000

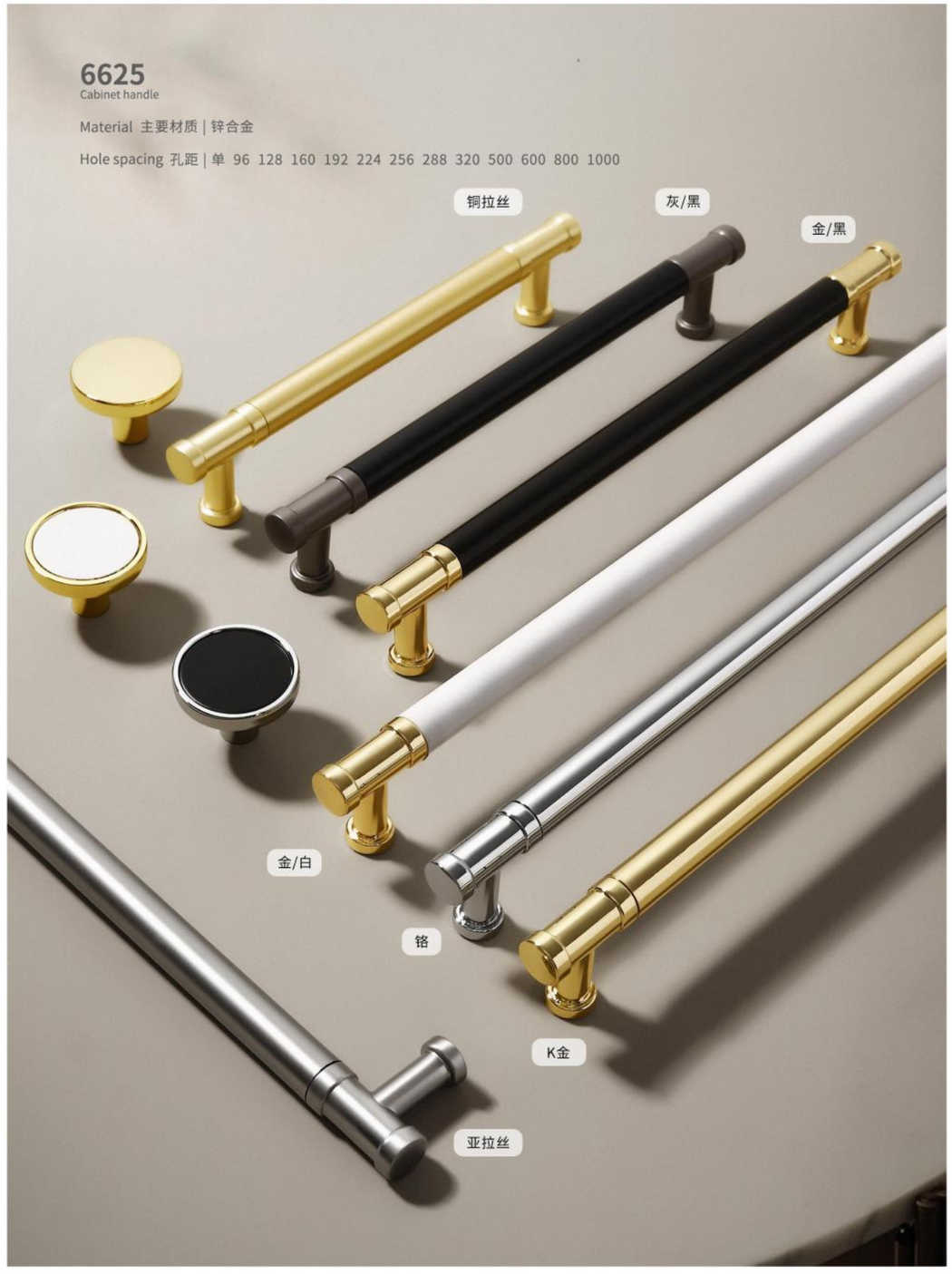

6625
Cabinet handle

Material 主要材质 | 锌合金

Hole spacing 孔距 | 单 96 128 160 192 224 256 288 320 500 600 800 1000



2672
Cabinet handle

Material 主要材质 | 锌合金

Hole spacing 规格 | 16 96 128 192



6609
Cabinet handle

Material 主要材质 | 锌合金

Hole spacing 孔距 | 单 96 128 192



6601
Cabinet handle

Material 主要材质 | 锌合金

Hole spacing 孔距 | 单孔

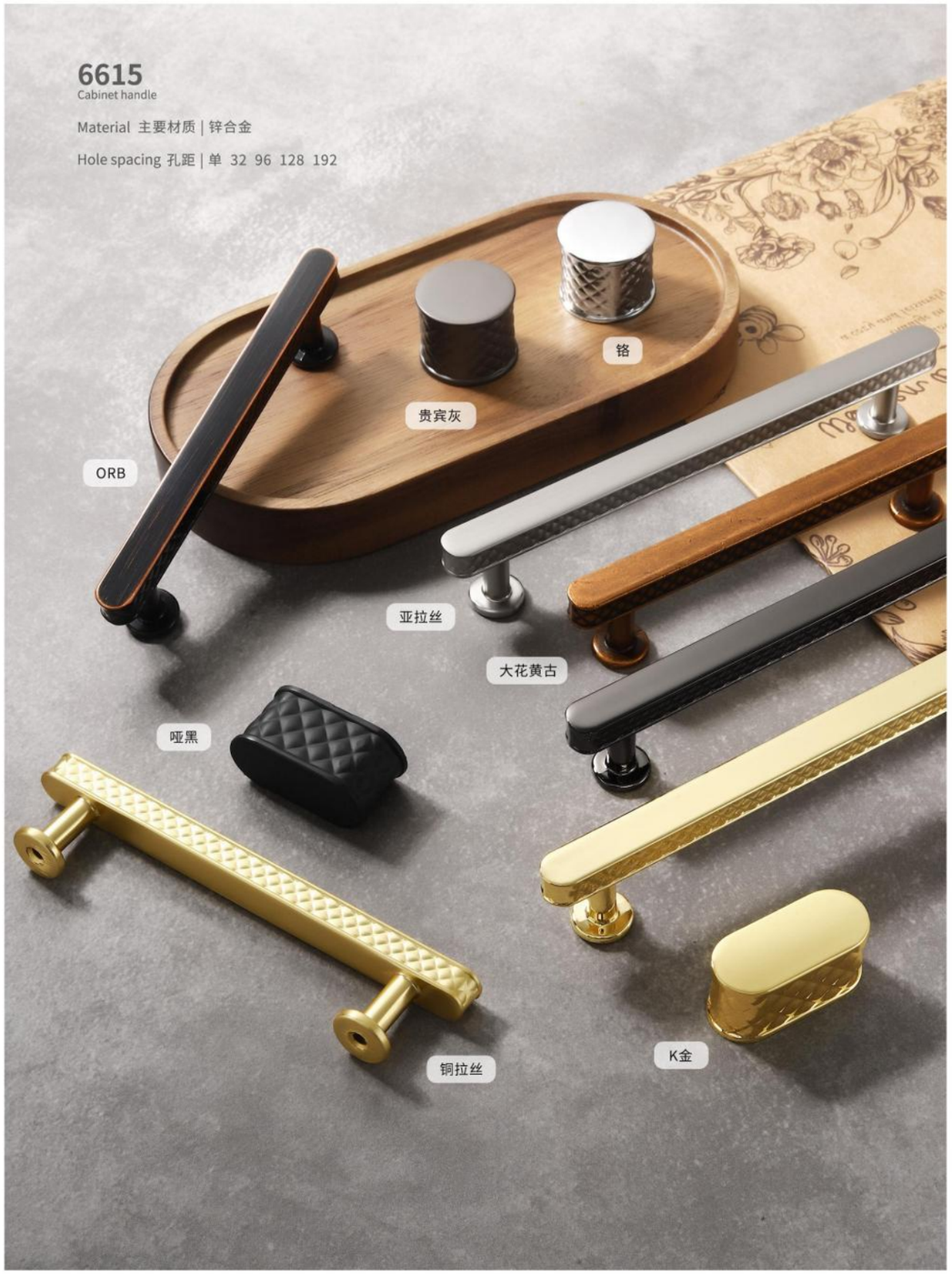

Classical





5651
Cabinet handle

Material 主要材质 | 锌合金

Hole spacing 孔距 |


5661
Cabinet handle
Material 主要材质 | 锌合金
Hole spacing 孔距 | 32 96 128 192
贵宾灰
大花黄古
哑黑
古镍
铜拉丝
亚拉丝


米黄
哑黑
桔红
铜拉丝
金/灰
K金
6607
Cabinet handle
Material 主要材质 | 锌合金
Hole spacing 孔距 | 单 96 128 192

6605
Cabinet handle

Material　主要材质 | 锌合金

Hole spacing　孔距 | 单　96　128　192





1140
Cabinet handle

Material　主要材质 | 锌合金

Hole spacing　孔距 | 单孔

6610
Cabinet handle

Material 主要材质 | 锌合金

Hole spacing 孔距 | 单 96 128 192



5665
Cabinet handle

Material 主要材质 | 锌合金

Hole spacing 孔距 | 单 96 128 160 192







6616
Coat hooks

Material 主要材质 | 锌合金

Hole spacing 规格 |



6618

Coat hooks

Material 主要材质 | 锌合金

Specilication 规格 |



6606
Cabinet handle

Material 主要材质 | 锌合金

Specification 规格 | 大 小





6616
Coat hooks

Material　主要材质 | 锌合金

Specification　规格 |

亮铬



K金









6613
Coat hooks

Material 主要材质 | 锌合金

Specification 规格 |







6628
Coat hooks

Material 主要材质 | 锌合金

Specification 规格 |


6617
Coat hooks
Material 主要材质 | 锌合金
Specification 规格 |
铬
K金
哑黑
亚拉丝
贵宾灰
铜拉丝

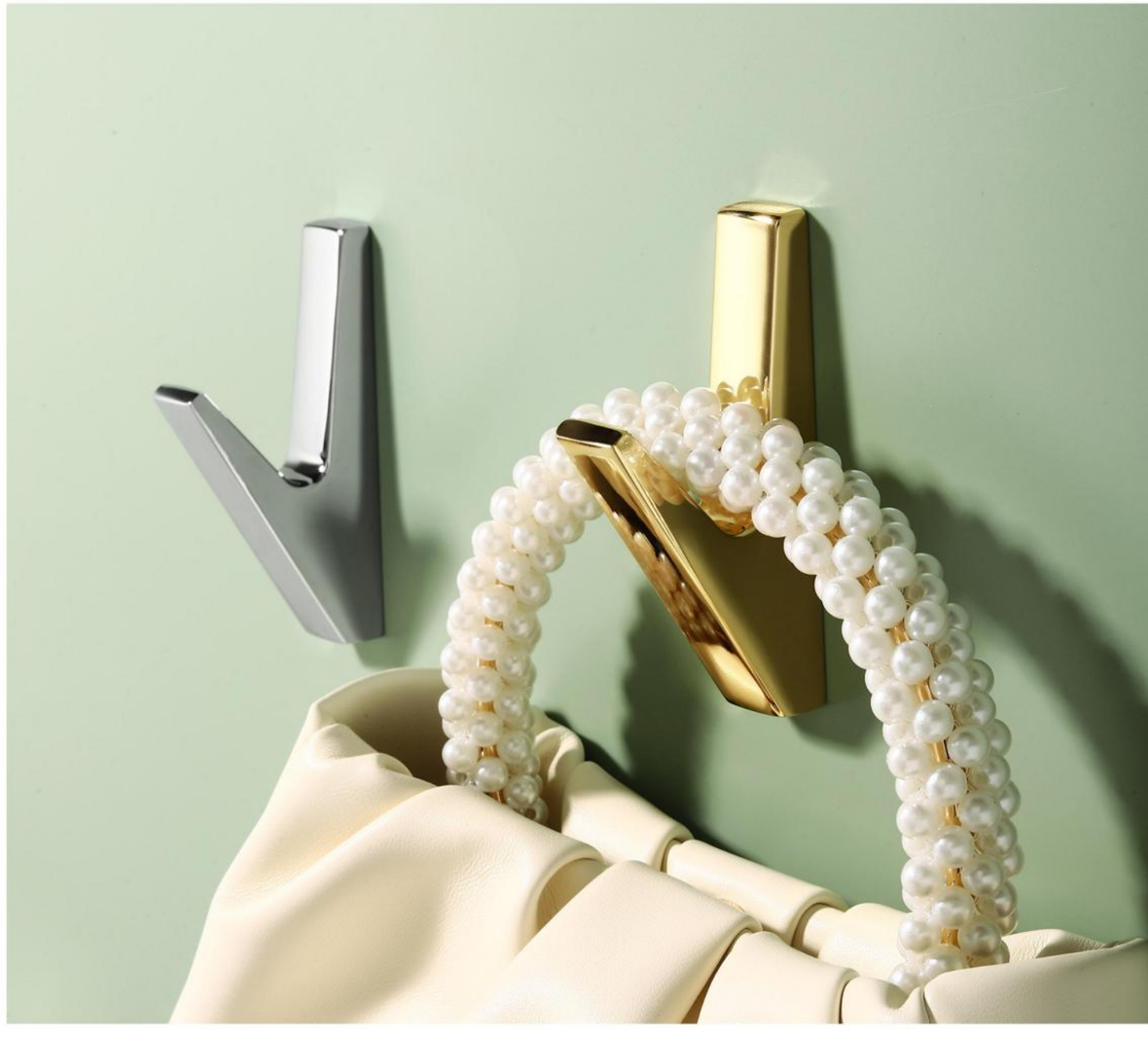

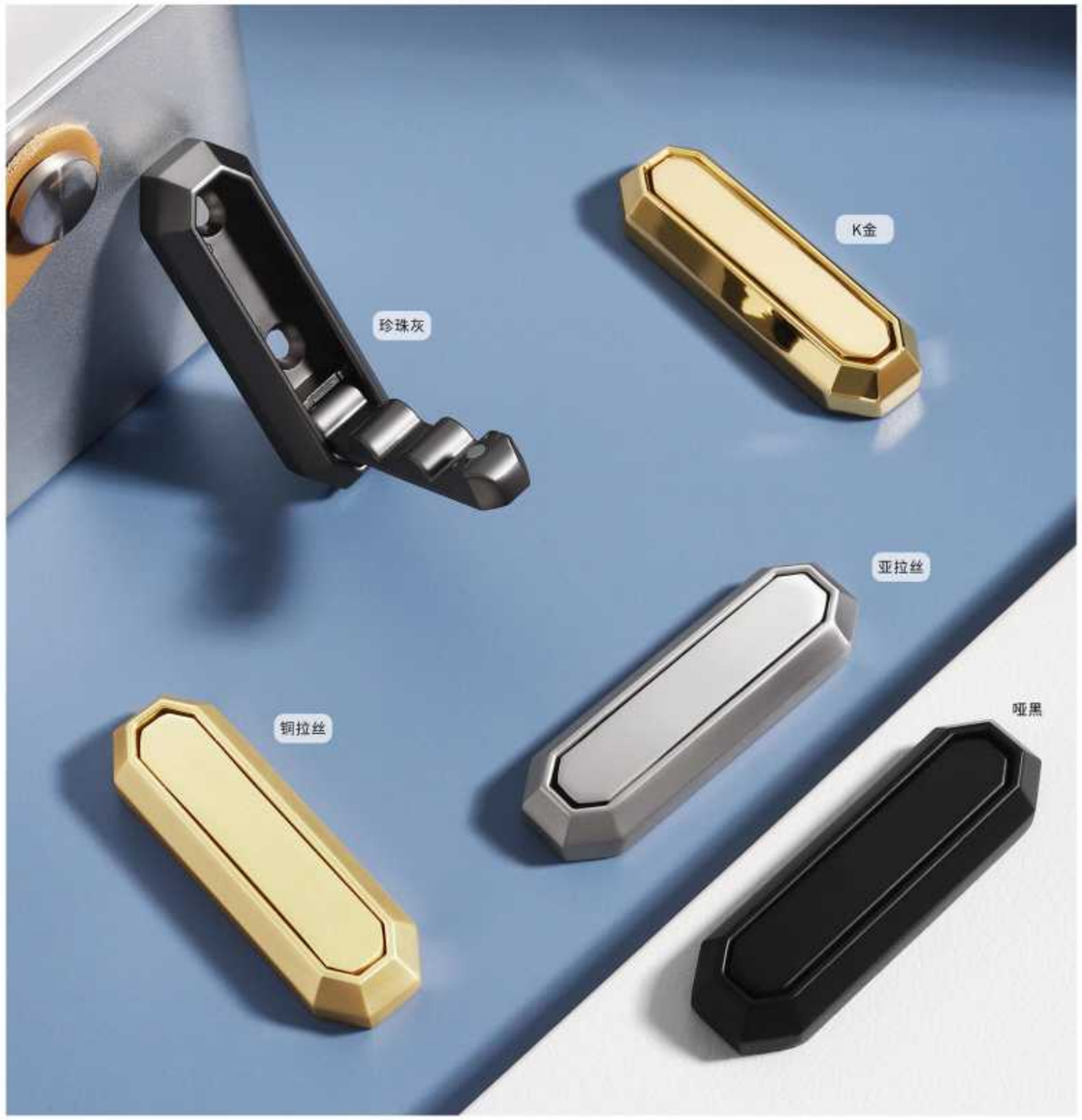

5683
Cabinet handle

Material 主要材质 | 锌合金

Specification 规格 |

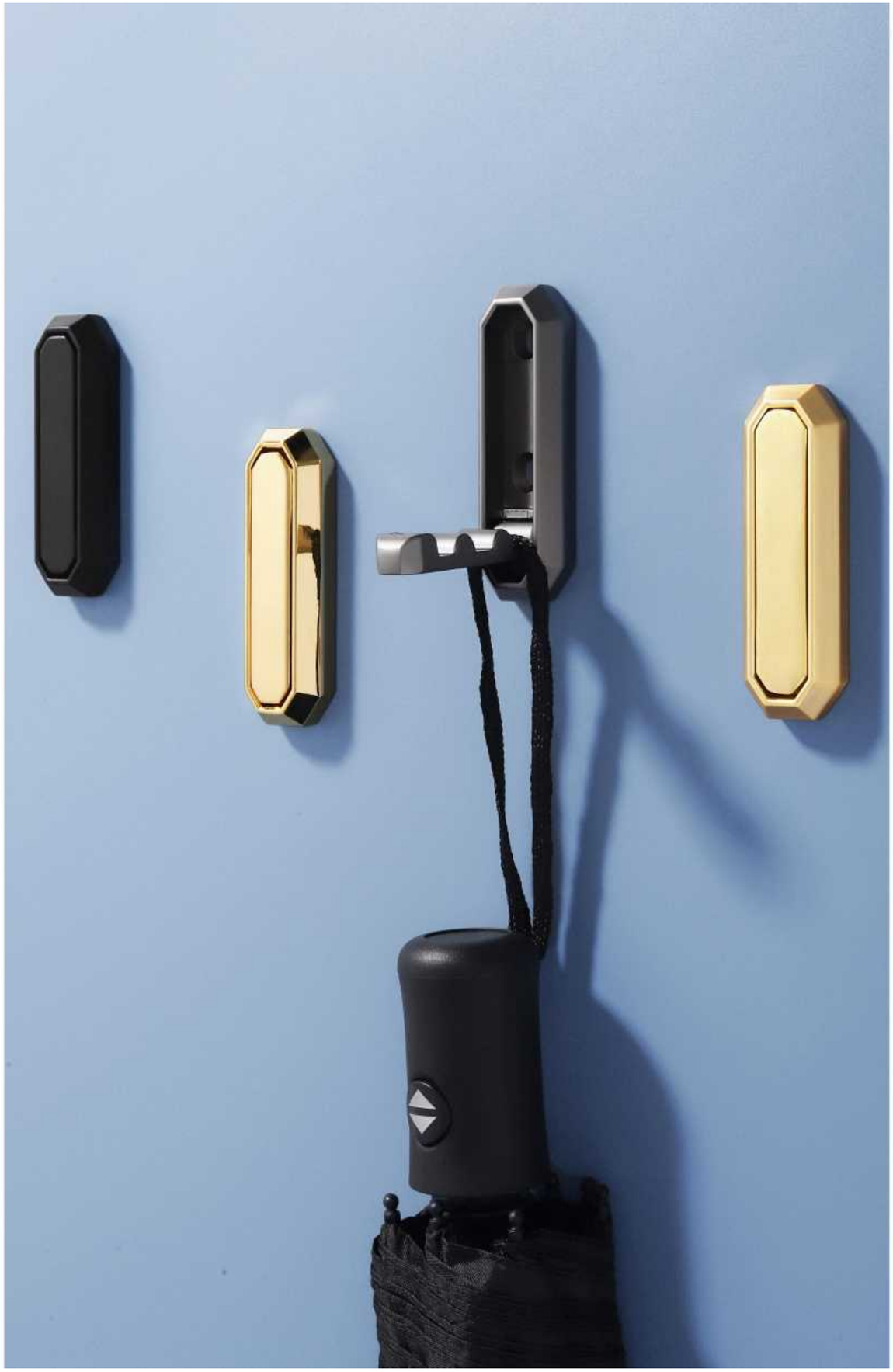

5685
Cabinet handle

Material　主要材质 | 锌合金

Specification　规格 |







5698
Cabinet handle

Material 主要材质 | 锌合金

Specification 规格 |






贵宾灰
K金
茶金拉丝
铜拉丝
哑黑
亚拉丝
桔红
莫兰绿
米黄
哑白
5696
Cabinet handle
Material 主要材质 | 锌合金
Specification 规格 |





5699
Cabinet handle

Material 主要材质 | 锌合金

Specification 规格 |





EVERY DETAIL IN LIFE IS IMPROVING THE QUALITY OF LIFE



5688
Cabinet handle

Material 主要材质 | 锌合金

Specification 规格 |

Installation effect display






哑黑
桔红
米黄
哑白
莫兰绿


Mbox



5695
Cabinet handle

Material 主要材质 | 锌合金

Specification 规格 |



5697
Cabinet handle

Material　主要材质 | 锌合金

Specification　规格 |



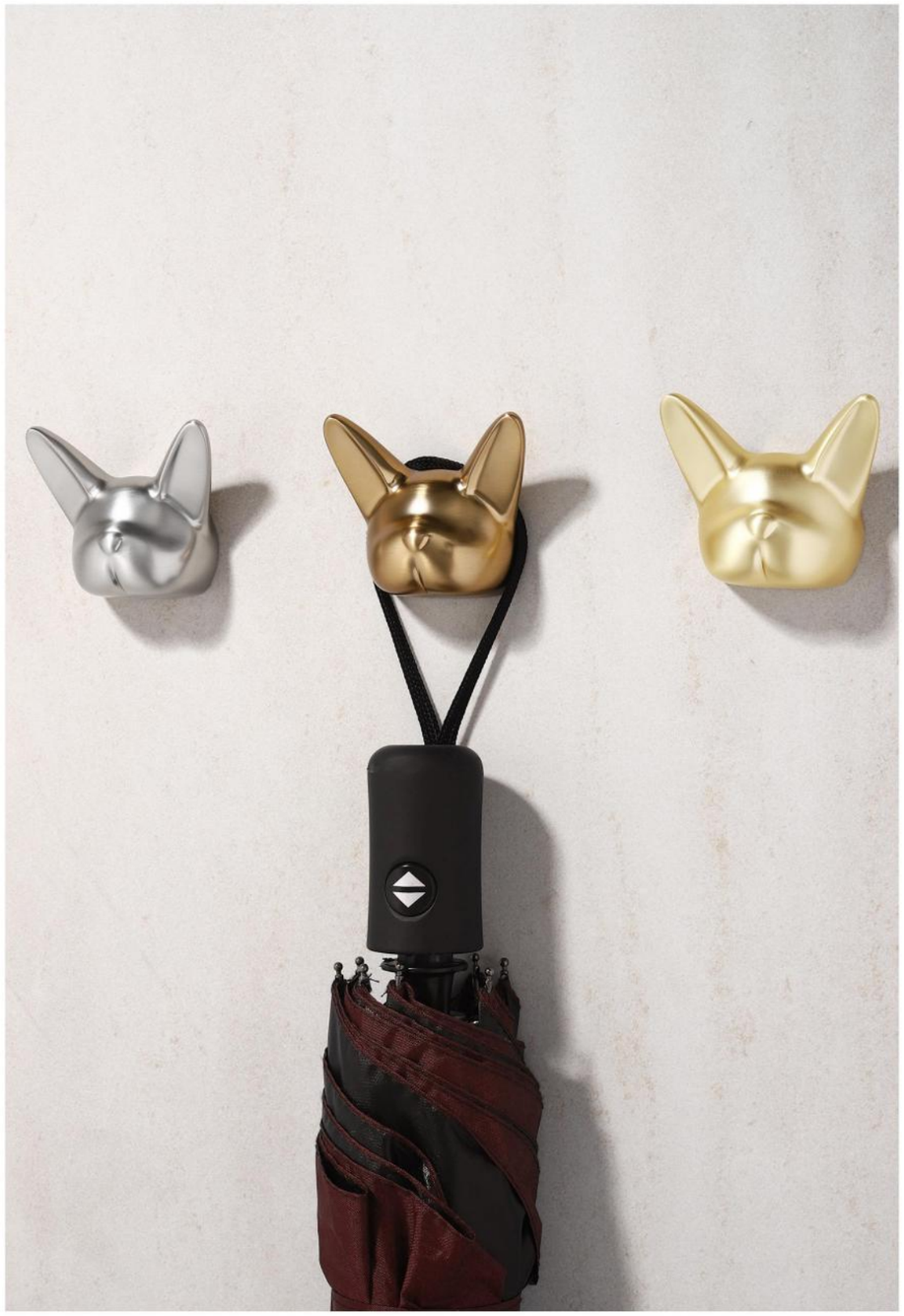



Installation effect display



5690
Cabinet handle

Material　主要材质 | 锌合金

Hole spacing　孔距 | 单(T)　单(圆)　96　128　192　320





5691
Cabinet handle

Material　主要材质 | 锌合金

Hole spacing　孔距 | 单(T)　单(圆)　96　128　192



5675
Cabinet handle

Material　主要材质 | 锌合金

Hole spacing　孔距 | 单

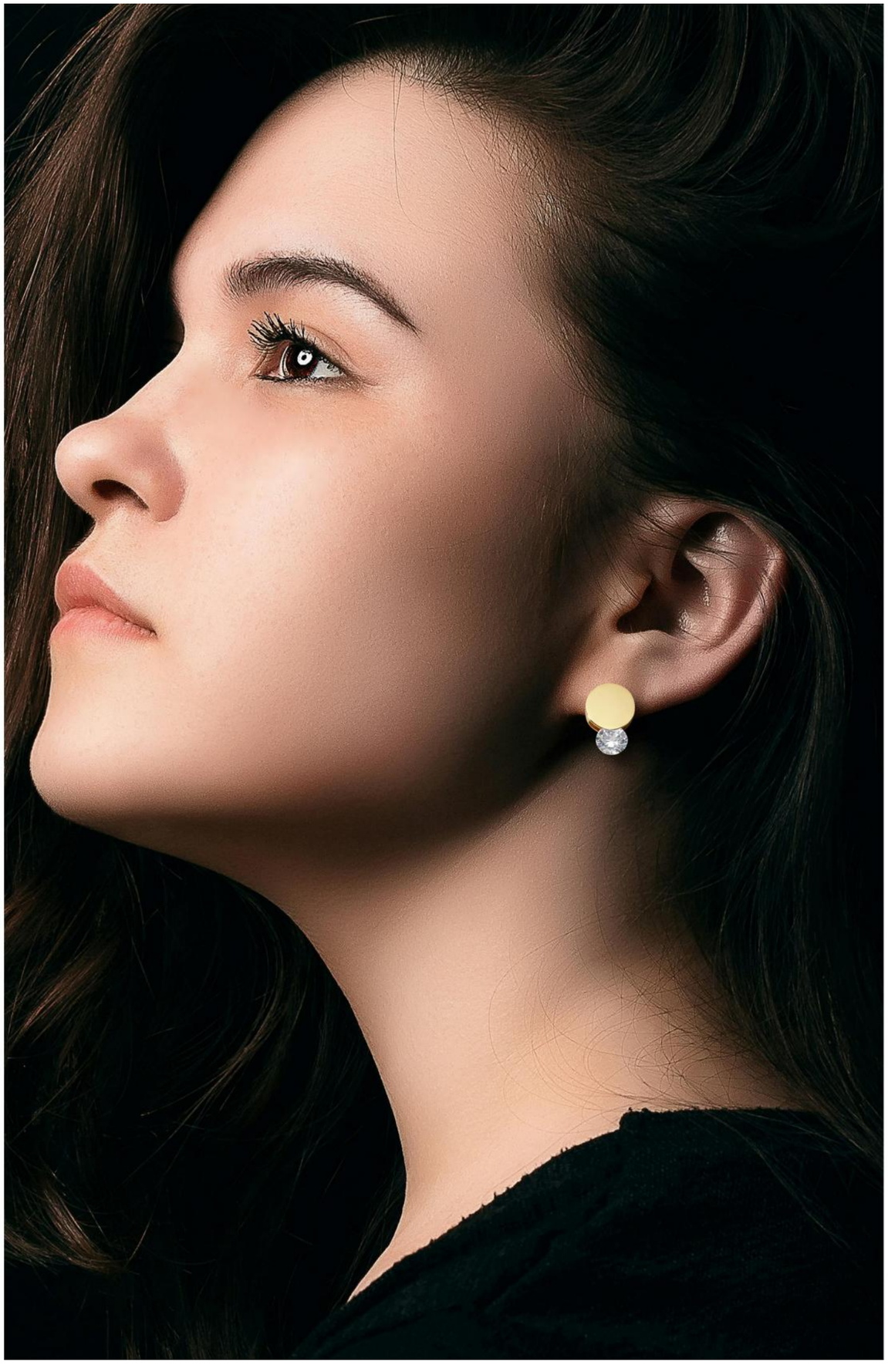



5681
Cabinet handle

Material　主要材质 | 锌合金

Hole spacing　孔距 | 单孔 96 128 192

5679
Cabinet handle

Material　主要材质 | 锌合金

Hole spacing　孔距 | 单孔 96 128 192



5677
Cabinet handle

Material 主要材质 | 锌合金

Hole spacing 孔距 | 单 96 128 192






5673
Cabinet handle
Material 主要材质 | 锌合金
Hole spacing 孔距 | 单T 单圆 96 128 192
古镍
哑黑
枪黑
贵宾灰
铜拉丝
K金
大花黄古







5676
Cabinet handle

Material　主要材质 | 锌合金

Hole spacing　孔距 | 单 96 128 192





5678
Cabinet handle

Material 主要材质 | 锌合金

Hole spacing 孔距 | 单 96 128 192

2679
Cabinet handle

Material 主要材质 | 锌合金

Specification 规格 | 16 96 128 192

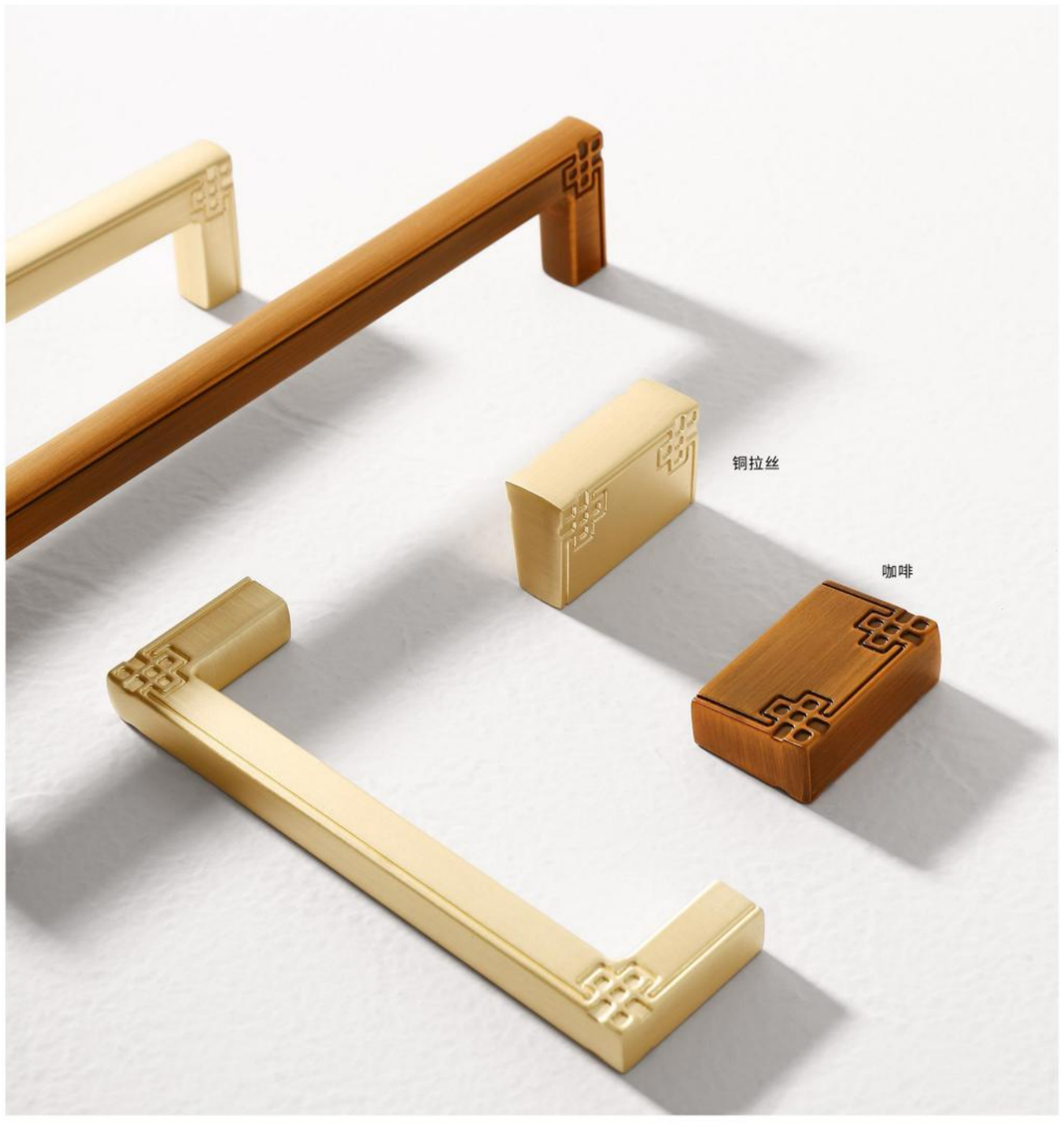

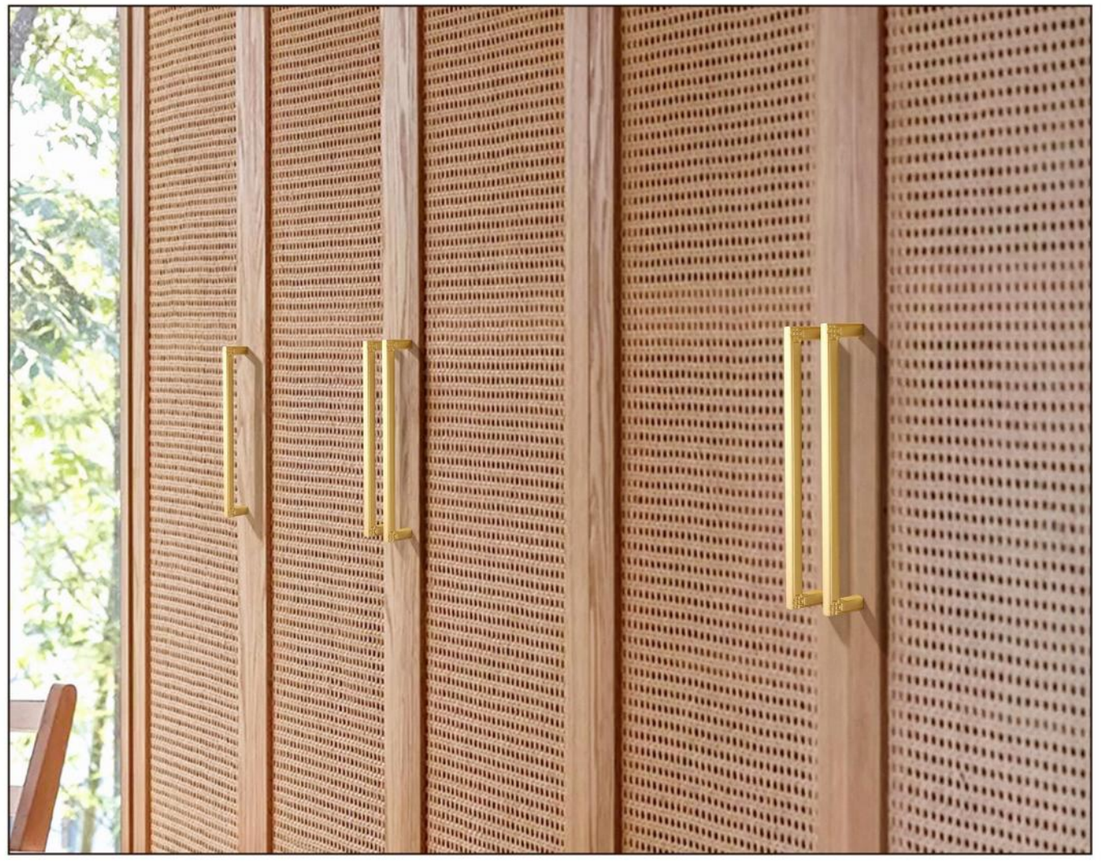

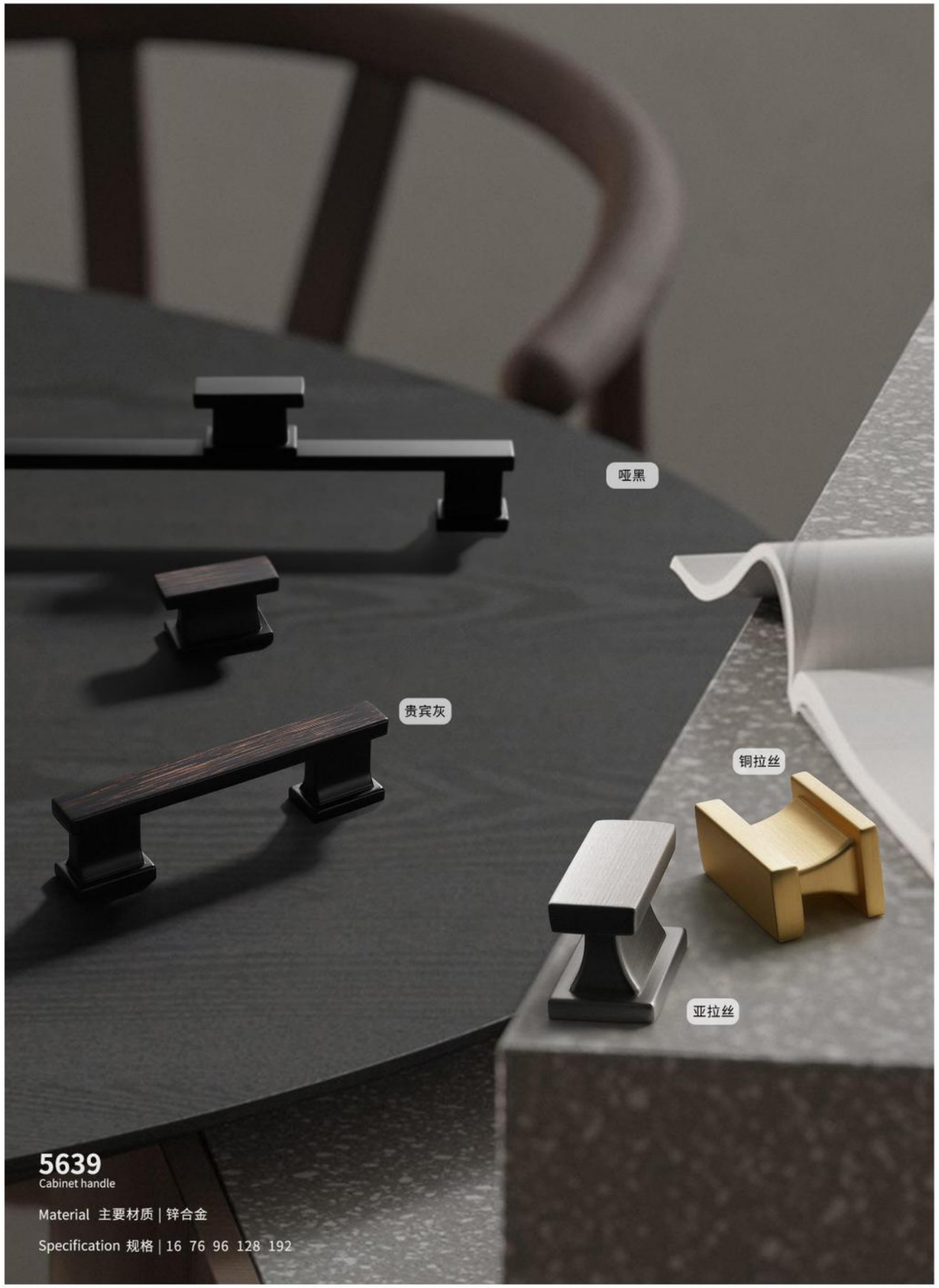

5639
Cabinet handle

Material 主要材质 | 锌合金

Specification 规格 | 16 76 96 128 192





2677
Creative hooks

Material 主要材质 | 锌合金

Specilication 规格 |







2693
Coat hook

Material 主要材质 | 锌合金

Specification 规格 |





5666
Cabinet handle&Coat hook

Material 主要材质 | 锌合金

Specification 规格 |

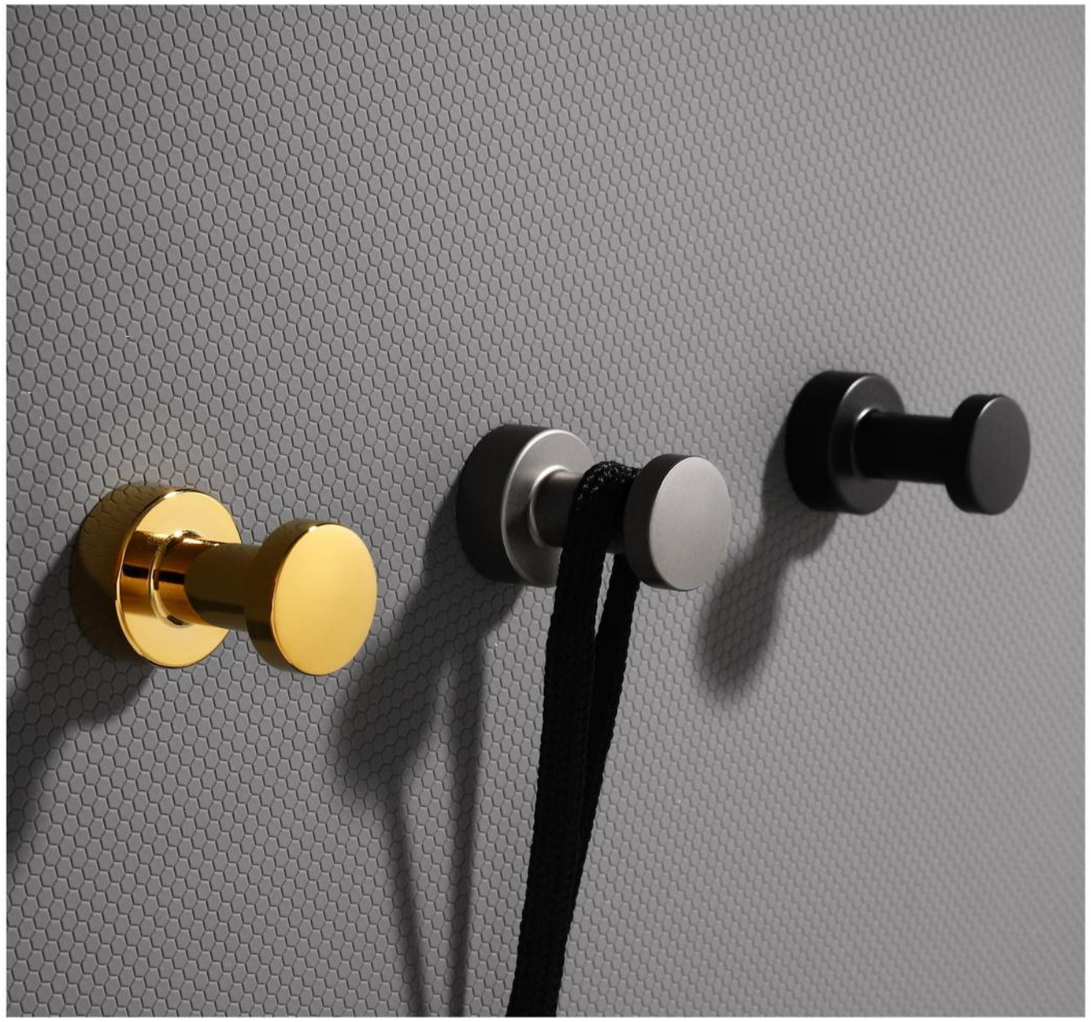

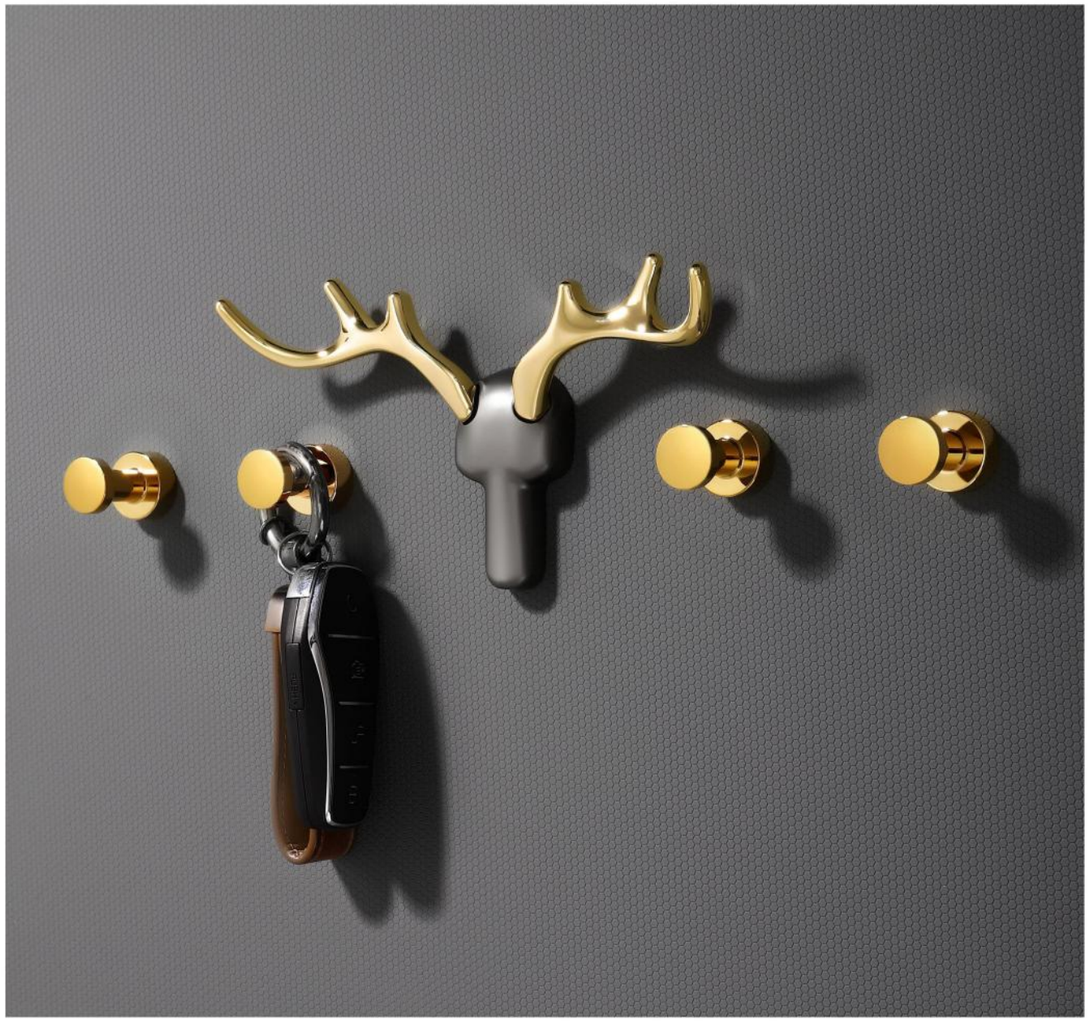

2328
Cabinet handle

Material 主要材质 | 锌合金

Specification 规格 | 96 128 192





2691
Cabinet handle

Material 主要材质 | 锌合金

Specification 规格 | 大 小





颜色可选

大号颜色 | 铜拉丝 贵宾灰 黑色 金+灰 金+黑 K金 咖啡色 亚拉丝 白色

小号颜色 | 铜拉丝 贵宾灰 黑色 金+灰 金+黑 K金 咖啡色 亚拉丝 白色





亚拉丝



咖啡



2646
Cabinet handle

Material 主要材质 | 锌合金

Specification 规格 |


Cartoon Bear
5658
Creative hooks


Banana in 蕉内
Think again
x3

CARTOON BEAR

Installation effect display





2674
Cabinet handle

Material 主要材质 | 锌合金

Specification 规格 |



Multiple color options



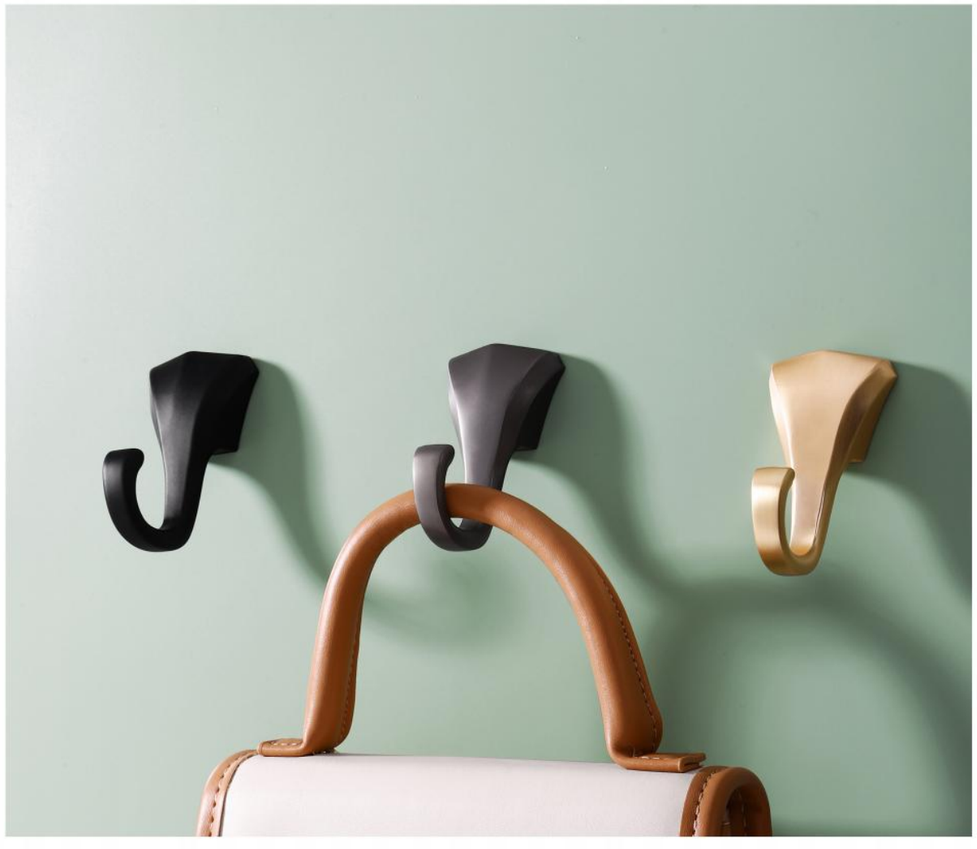

2673
Cabinet handle

Material 主要材质 | 锌合金

Specification 规格 |



Life shines
in the shining embellishment of Nongli

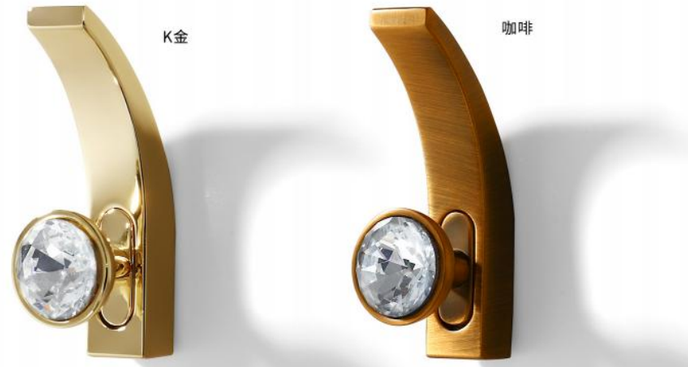



2673
Cabinet handle

Material 主要材质 | 锌合金

Specification 规格 |







咖啡



亚拉丝



Multiple color options





2692
Cabinet handle

Material 主要材质 | 锌合金

Specification 规格 |

南瓜 pumpkin.

5627
Cabinet handle



Color | 铜拉丝

Color | K金

Color | 咖啡



Color | 亚拉丝

Color | 贵宾灰

Color | 黑色




产品分解图
主体
底座
固定螺丝
六角扳手


ENTERPRENEUR



5631
Cabinet handle

Material　主要材质 | 锌合金

Hole spacing　孔距 |

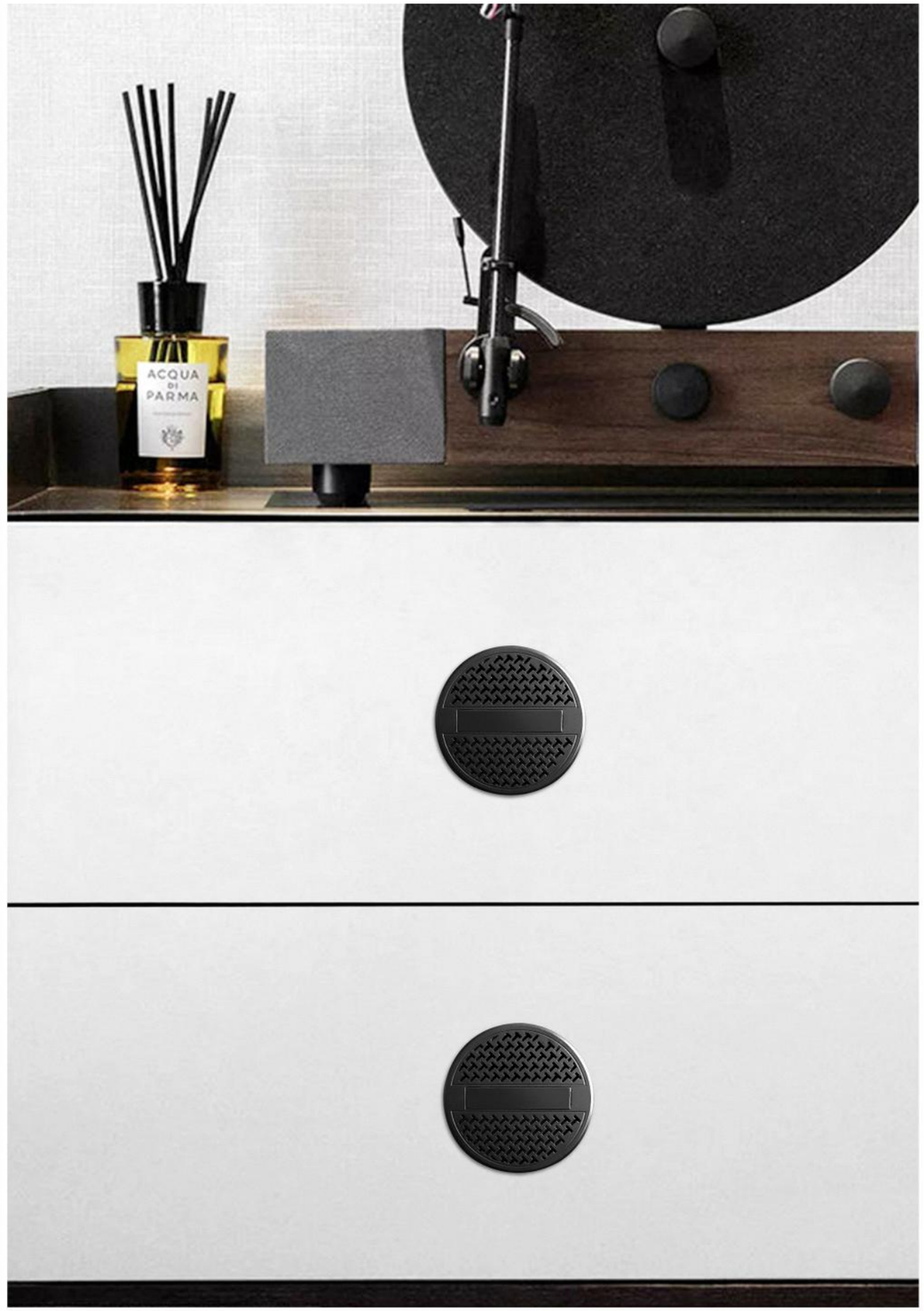





5602
Cabinet handle

Material	主要材质 | 锌合金
Hole spacing	孔距 | 64 160


5607
Cabinet handle
Material 主要材质 | 锌合金
Hole spacing 孔距 | 128
黑色
金色
白色
灰色







2689
Cabinet handle

Material 主要材质 | 锌合金

Hole spacing 孔距 | 单 96 128 160 192

5638
Cabinet handle

Material　主要材质 | 锌合金

Hole spacing　孔距 | 96 192





1722
Cabinet handle

Material 主要材质 | 锌合金

Hole spacing 孔距 | 96 128 192 320







1722
Cabinet handle

Material　　主要材质 | 锌合金 实木

Hole spacing　　孔距 | 96 128 192 320







5650
Cabinet handle

Material　主要材质 | 锌合金

Hole spacing　孔距 | 单 96 128 192 320


2678
Cabinet handle
Material 主要材质 | 锌合金
Hole spacing 孔距 | 32 96 160
黑色
沙金
灰色



5628
Cabinet handle

Material　主要材质 | 锌合金

Hole spacing　孔距 | 160





5612
Cabinet handle

Material　主要材质 | 锌合金

Diameter　直径 | 25 32 38 45

5611
Cabinet handle

Material　主要材质 | 锌合金

Diameter　直径 | 25 32 38 45





5616
Cabinet handle

Material　主要材质 | 锌合金

Diameter　直径 | 25 32 38 45



5615
Cabinet handle

Material　主要材质 | 锌合金

Diameter　直径 | 25 32 38 45

5609
Cabinet handle

Material　主要材质 | 锌合金

Hole spacing　孔距 | 单孔



5625
Cabinet handle

Material　主要材质 | 锌合金

Diameter　直径 | 25 32 38 45





5613
Cabinet handle

Material　主要材质 | 锌合金

Diameter　直径 | 25 32 38 45

5618
Cabinet handle

Material　　主要材质 | 锌合金

Hole spacing　　孔距 | 单孔 96 128 192







2687
Cabinet handle

Material　主要材质 | 锌合金

Hole spacing　孔距 | 单孔 96 128 160 192







5653
Cabinet handle

Material 主要材质 | 锌合金

Hole spacing 孔距 | 96 128

5621
Cabinet handle

Material 主要材质 | 锌合金

Hole spacing 孔距 | 单 96 128 192 320





5617
Cabinet handle

Material　主要材质 | 锌合金

Hole spacing　孔距 | 单　96　128　192

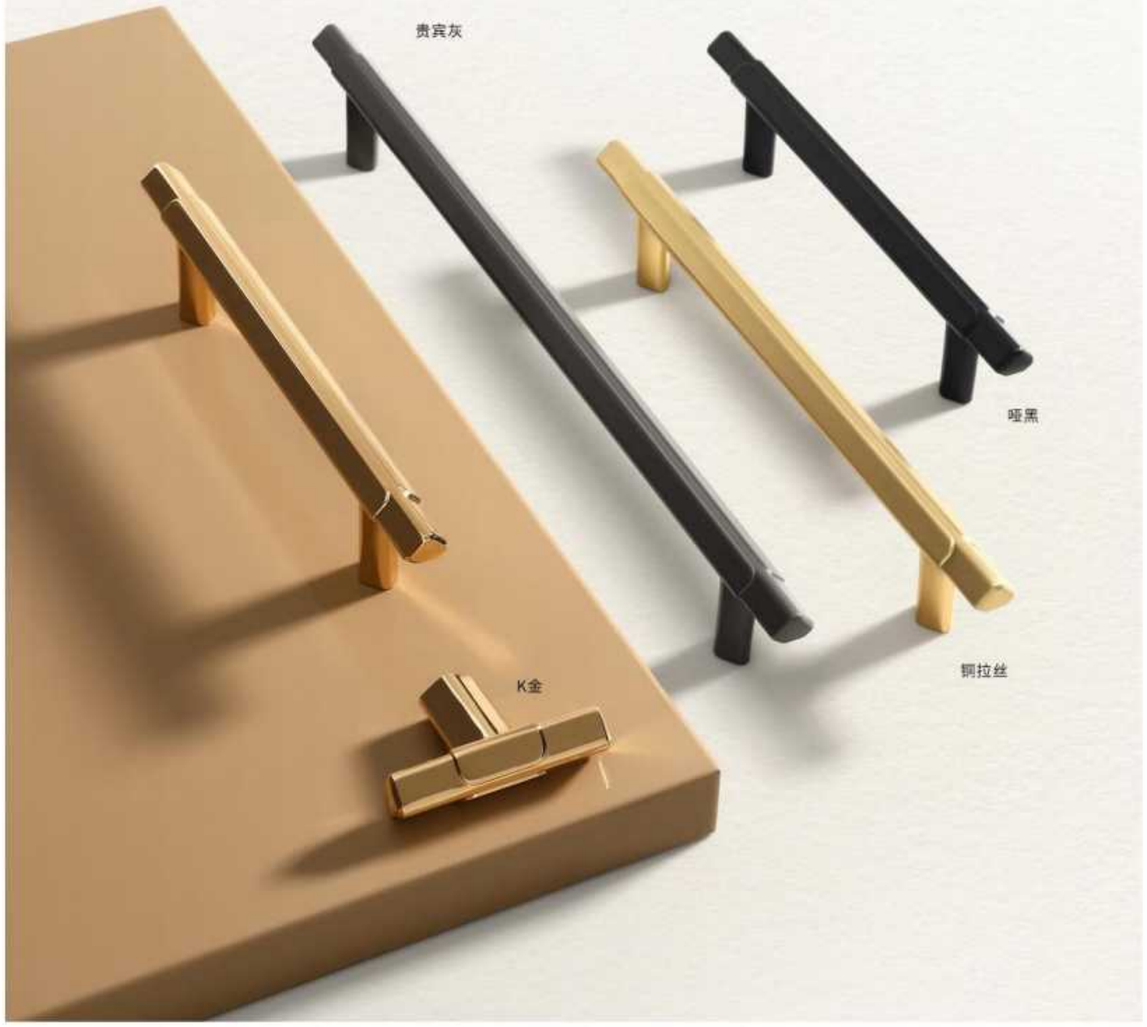



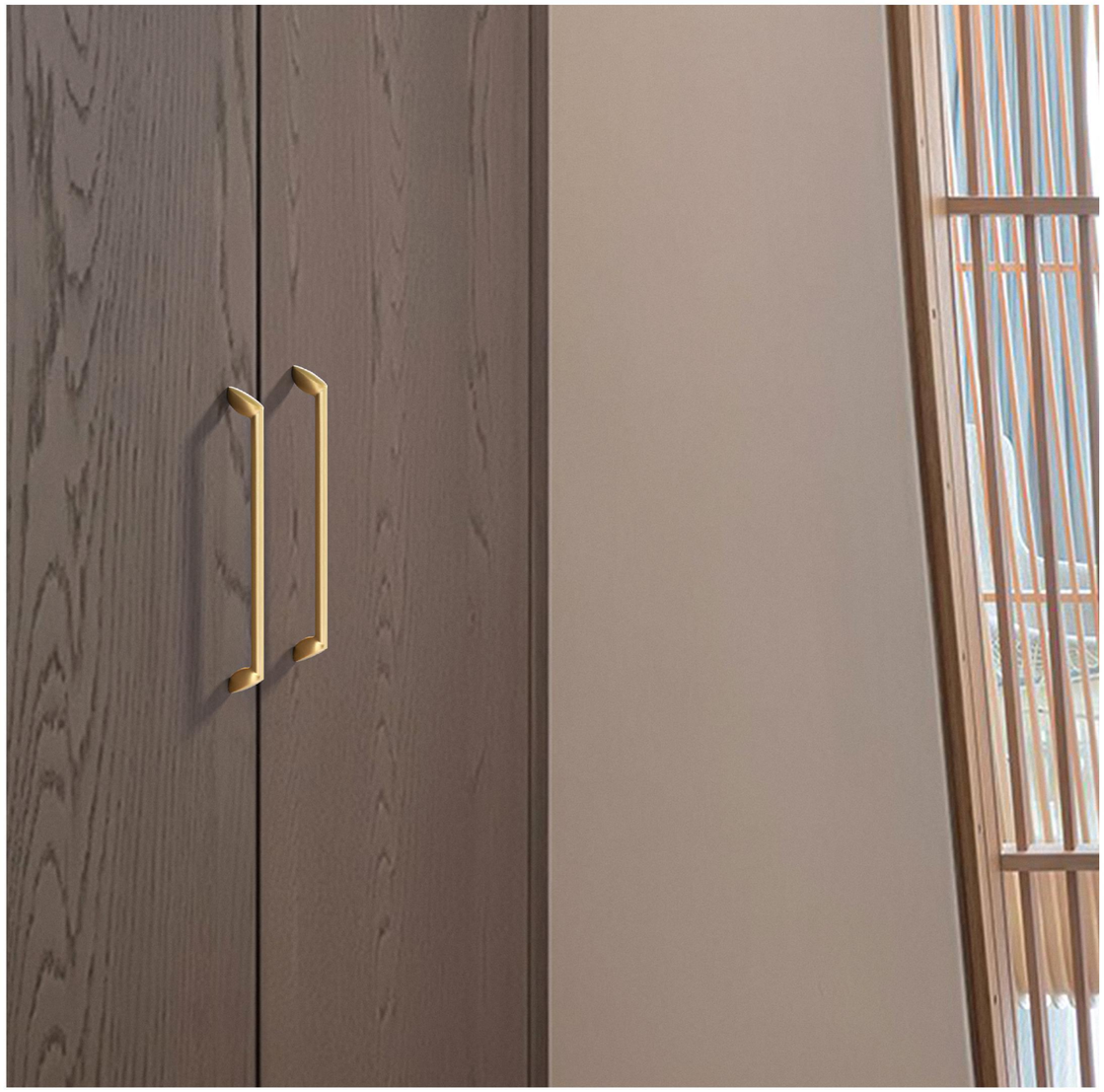



5622
Cabinet handle

Material	主要材质 | 锌合金
Hole spacing	孔距 | 128 192 256


2490
Cabinet handle
Material 主要材质 | 锌合金
Hole spacing 孔距 | 96 128 160 192
哑黑
贵宾灰
铜拉丝
亚拉丝



2500
Cabinet handle

Material　主要材质 | 锌合金

Hole spacing　孔距 | 96 128 160 192







5619
Cabinet handle

Material　主要材质 | 锌合金

Hole spacing　孔距 | 96 128 192





5620
Cabinet handle

Material　主要材质 | 锌合金

Hole spacing　孔距 | 96 128 192





2675
Cabinet handle

Material 主要材质 | 锌合金

Specification 规格 |

Installation effect display



2676
Cabinet handle

Material 主要材质 | 锌合金

Specification 规格 |





莲蓬 .
lotus seed pod

5633
Cabinet handle

Material 主要材质 | 锌合金

Specification 规格 |





K金



咖啡



亚拉丝





Approaching you quietly, waiting for your response.

见鹿 .







2670
Cabinet handle

Material 主要材质 | 锌合金

Specification 规格 |

Display of installation effect



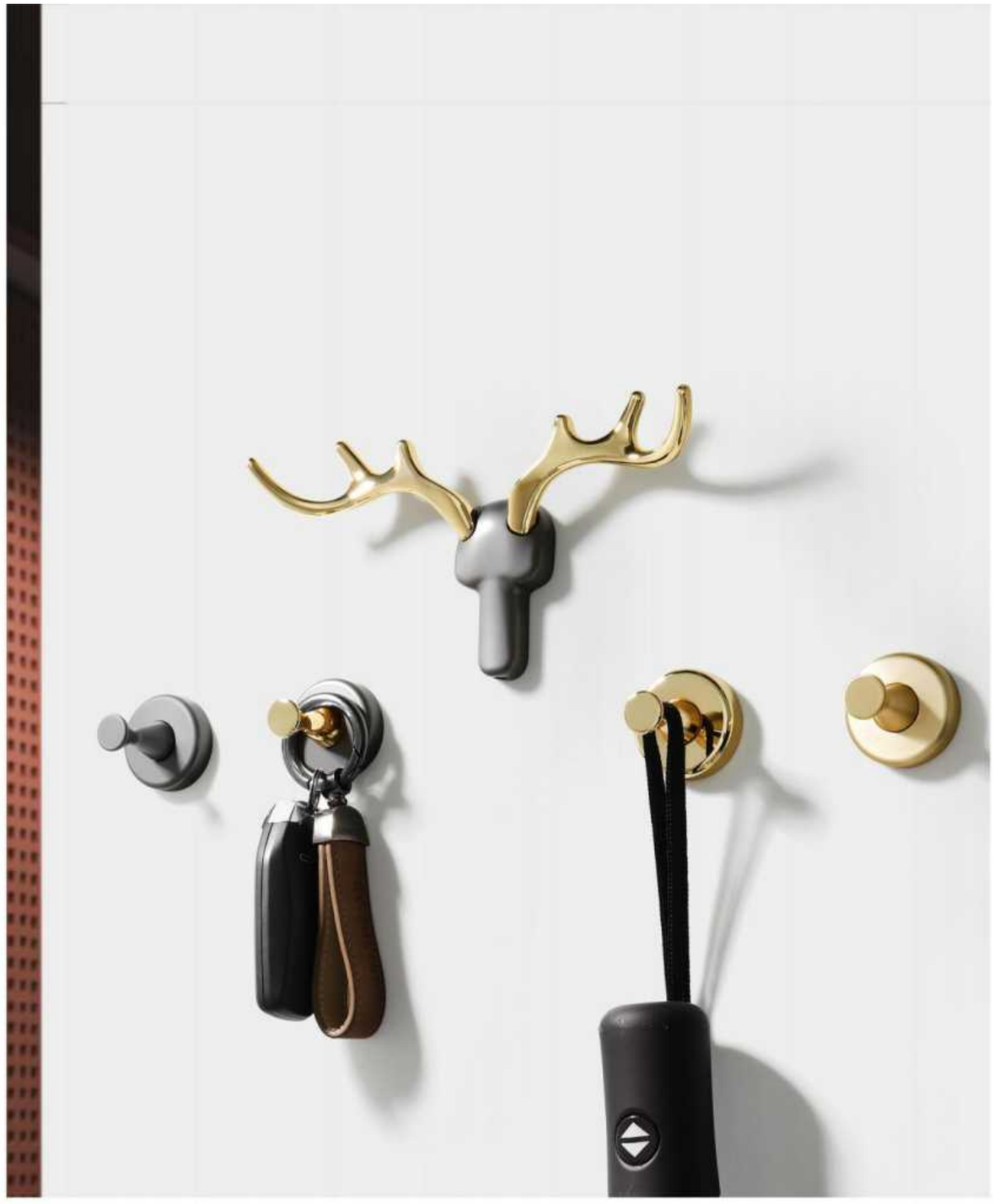



2671
Cabinet handle

Material 主要材质 | 锌合金

Specification 规格 |







Installation effect display



5635
Cabinet handle

Material 主要材质 | 锌合金

Specification 规格 |



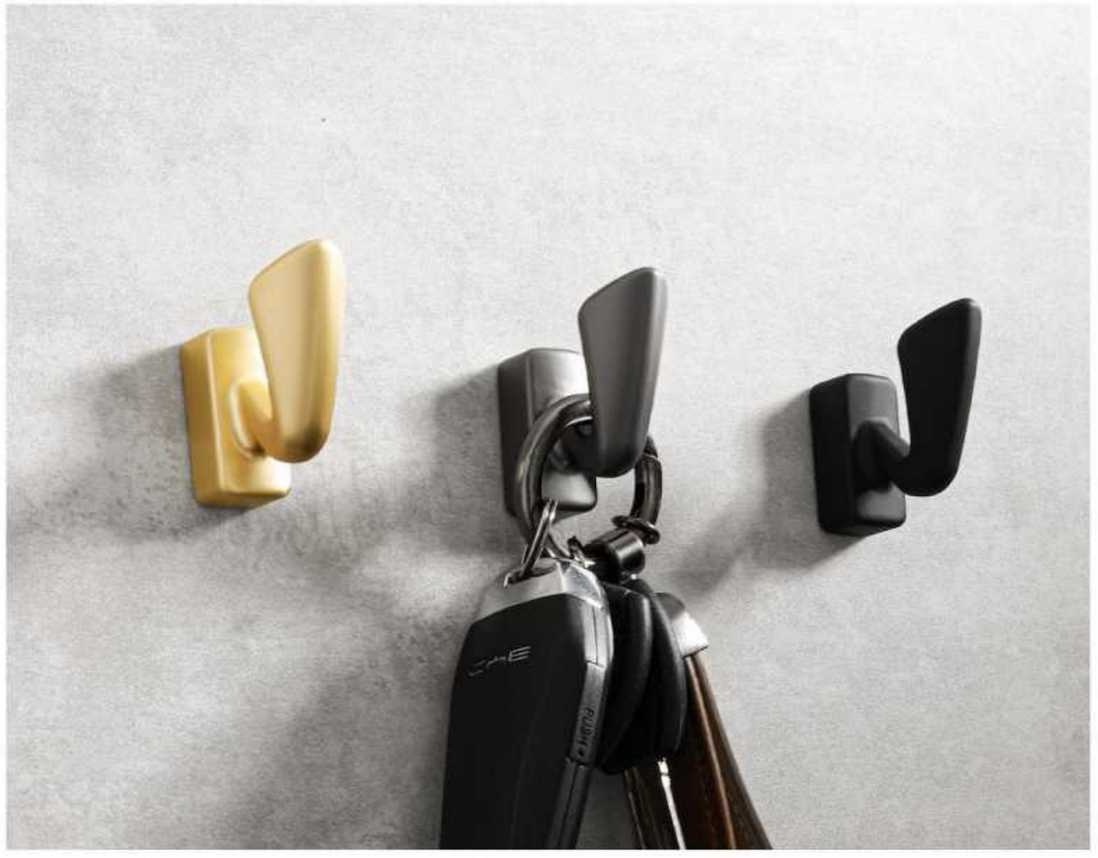

rabbit.

2663
Cabinet handle

Material 主要材质 | 锌合金

Specifiation 规格 |

K金



咖啡



亚拉丝













2663大钻
Cabinet handle

Material 主要材质 | 锌合金

Specilication 规格 |







2663细钻

Cabinet handle

Material 主要材质 | 锌合金

Specilication 规格 |





5608
Cabinet handle

Material 主要材质 | 锌合金

Hole spacing 孔距 | 单 96 128 160 192 320





每一个细节都在提升生活品质

EVERY DETAIL IN LIFE IS IMPROVING THE QUALITY OF LIFE

2690
Cabinet handle

Material　主要材质 | 锌合金

Hole spacing　孔距 | 16





Installation effect display





2683
Cabinet handle

Material 主要材质 | 锌合金

Hole spacing 孔距 | 32

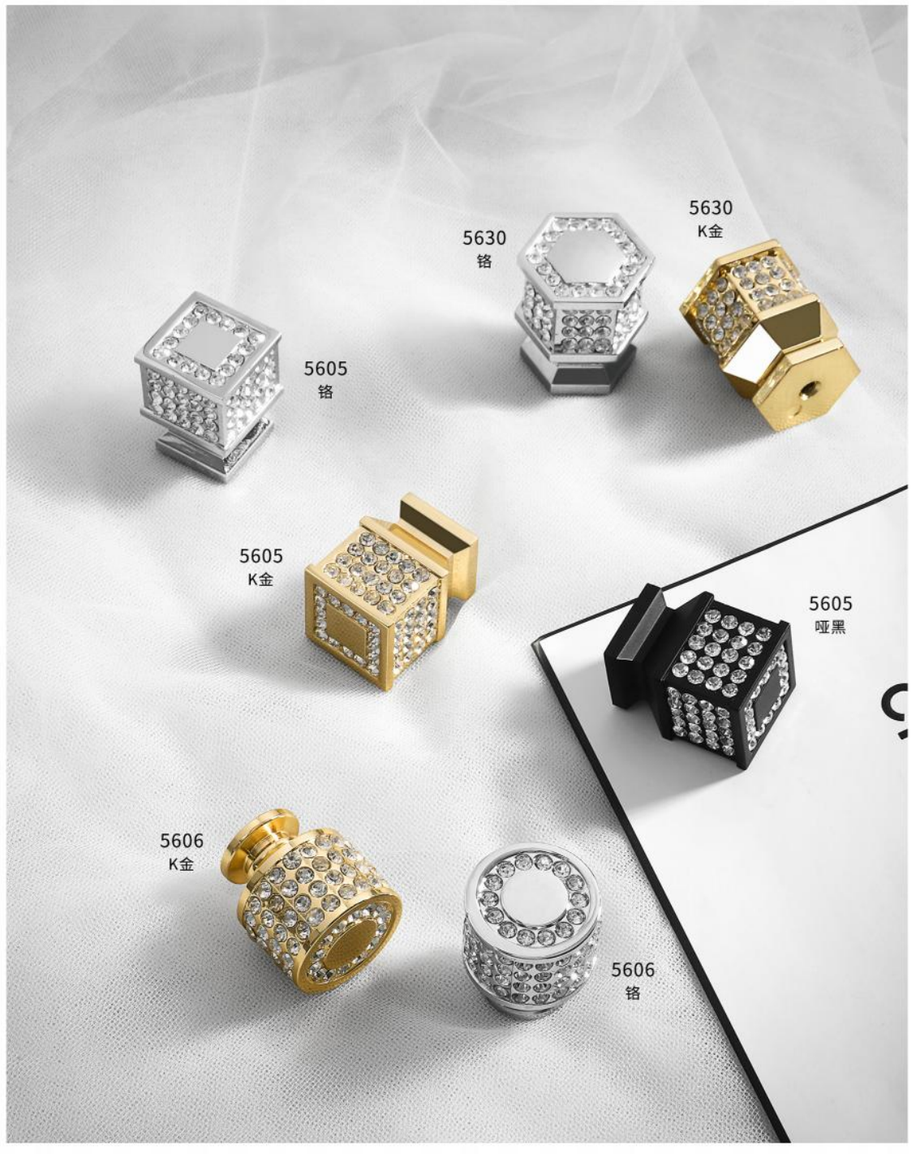



5606-单
Cabinet handle

Material 主要材质 | 锌合金

Hole spacing 孔距 | 单孔

5605-单
Cabinet handle

Material 主要材质 | 锌合金

Hole spacing 孔距 | 单孔

5630-单
Cabinet handle

Material 主要材质 | 锌合金

Hole spacing 孔距 | 单孔

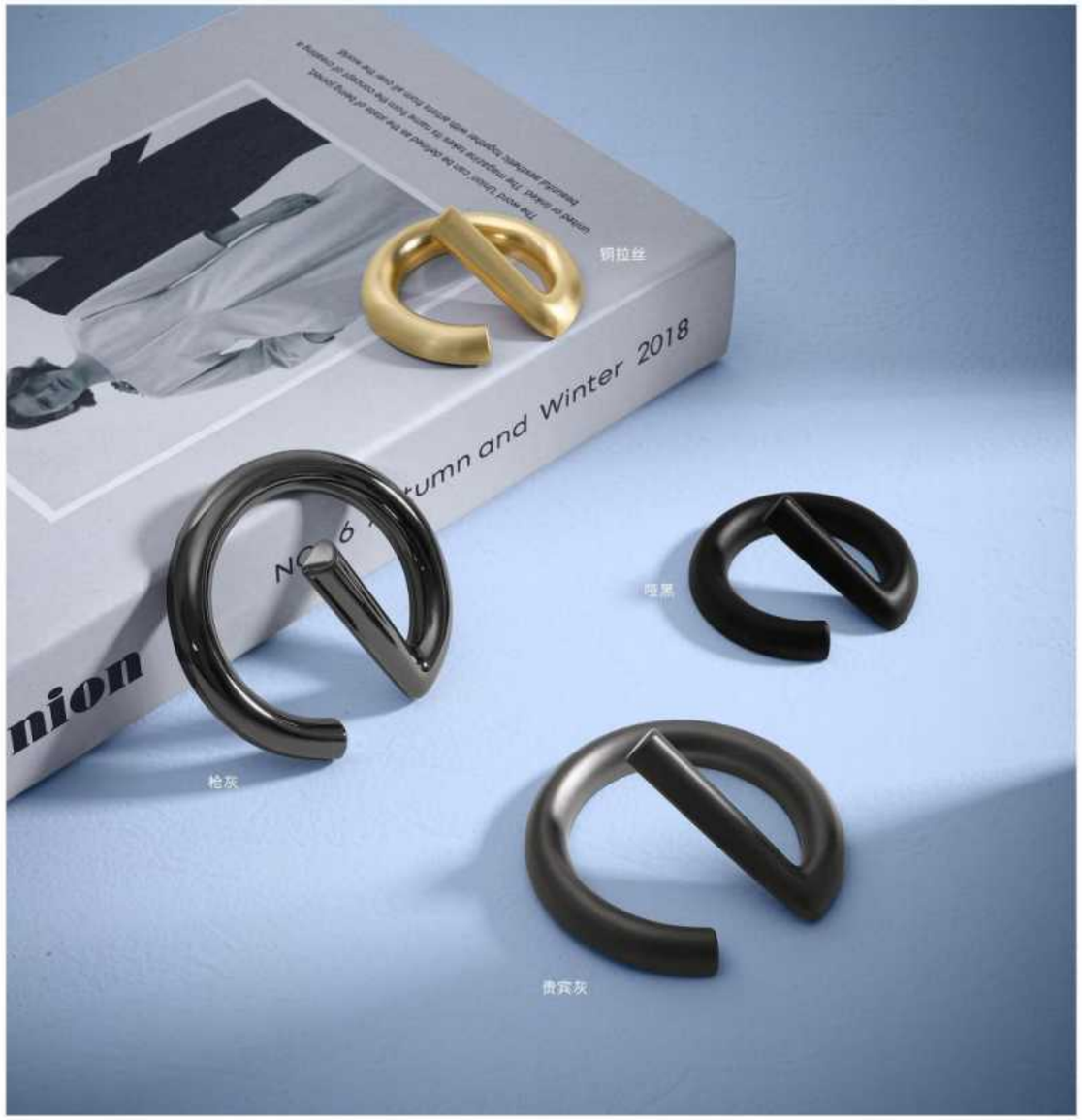

2682
Cabinet handle

Material 主要材质 | 锌合金

Hole spacing 孔距 | 大 小





Installation effect display




2681
Cabinet handle
Material 主要材质 | 锌合金
Hole spacing 孔距 | 单 96 128 160 192
哑黑
钢拉丝
贵宾灰
亚拉丝





B2660
Cabinet handle

Material 主要材质 | 锌合金

Hole spacing 孔距 | 96 128 160 192 224 256 288 320







5626
Cabinet handle

Material　主要材质 | 锌合金

Hole spacing　孔距 | 单圆 单T 96 128 192 320



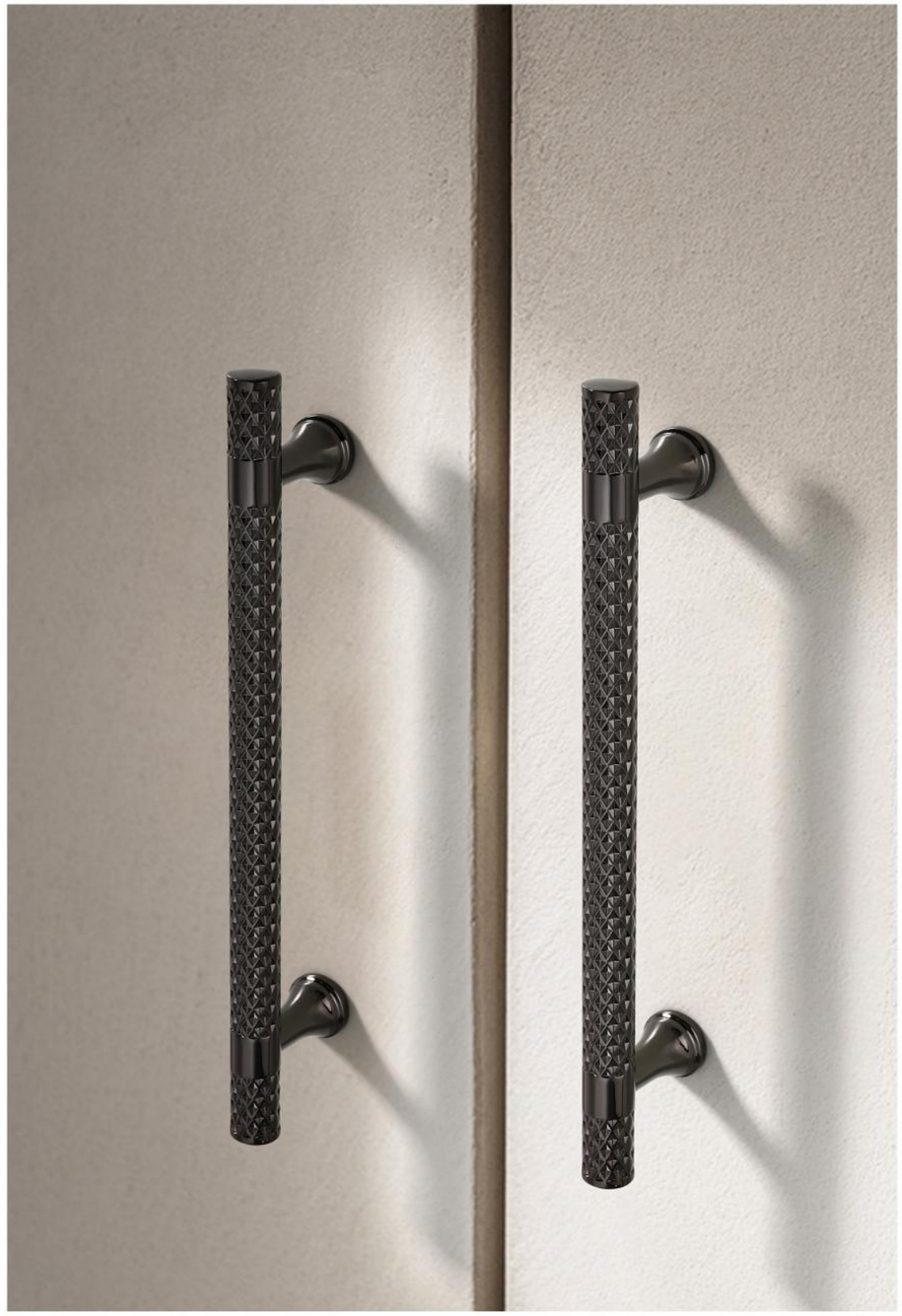





2688
Cabinet handle

Material 主要材质 | 锌合金

Hole spacing 孔距 | 单 96 128 160 192 224 256 288 320 600

Classical



2696
Cabinet handle

Material　主要材质 | 锌合金

Hole spacing　孔距 | 64



B2688
Cabinet handle

Material　主要材质 | 锌合金

Hole spacing　孔距 | 96 128 160 192 224 256 288 320





无声又有章法的焕发着自身的光彩

Silently and methodically
radiating its own brilliance

5610
Cabinet handle

Material 主要材质 | 锌合金

Hole spacing 孔距 | 单 96 128 160 192 224 256 288 320 600 800 1000





有序

Between sparse and dense

2699
Cabinet handle

Material 主要材质 | 锌合金

Specification 规格 |

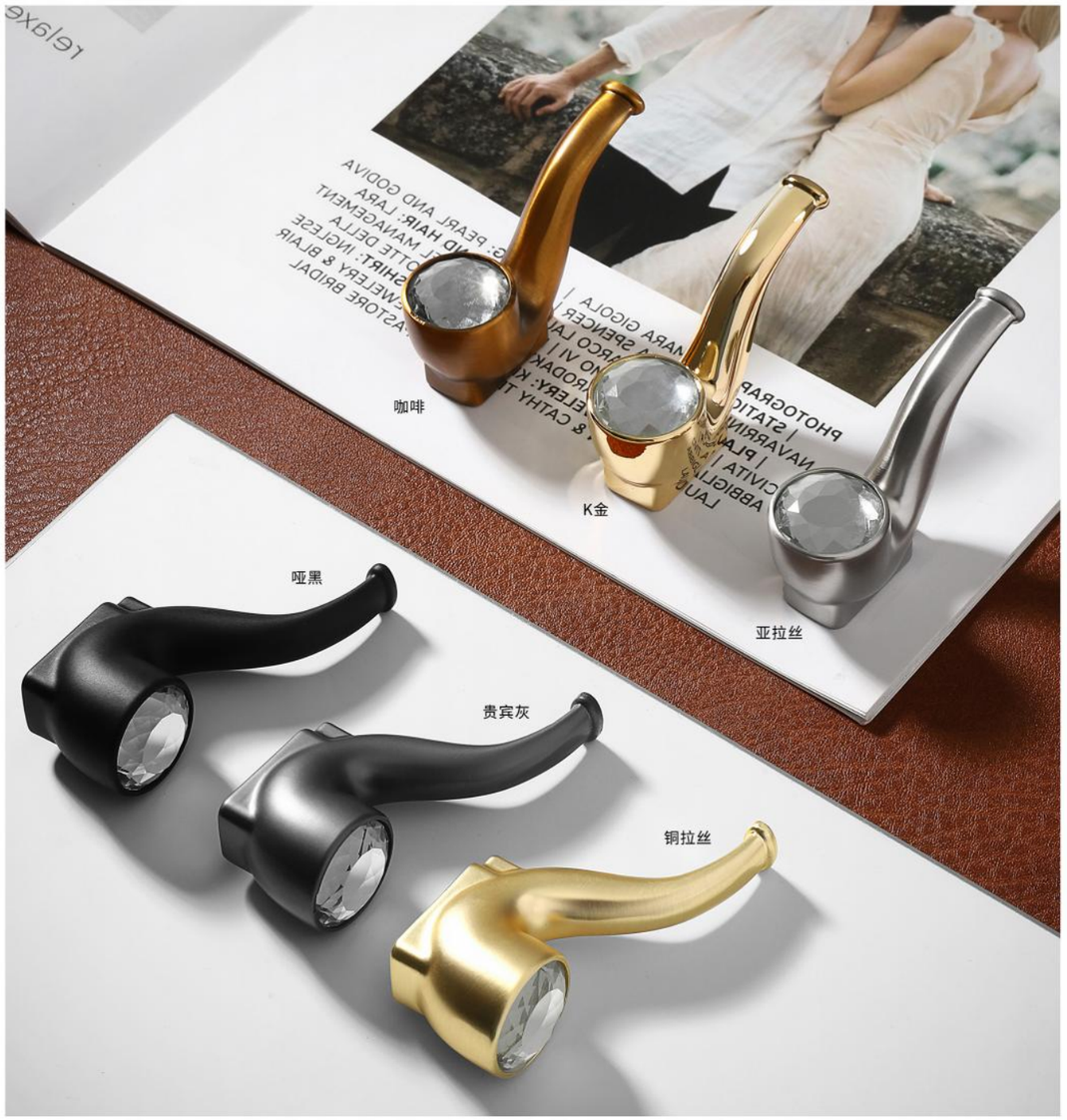





2662
Cabinet handle

Material 主要材质 | 锌合金

Specification 规格 |



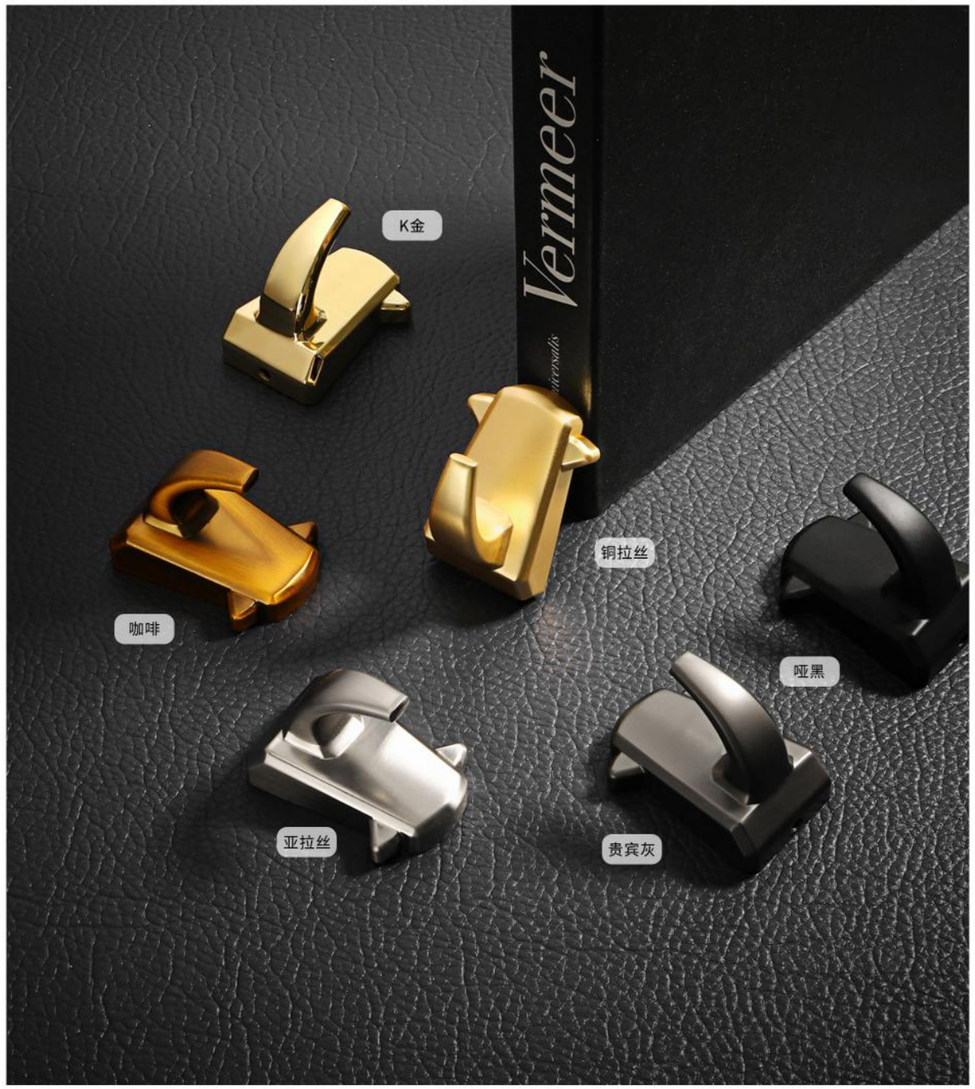

2665
Cabinet handle

Material 主要材质 | 锌合金

Specification 规格 |

Installation effect display





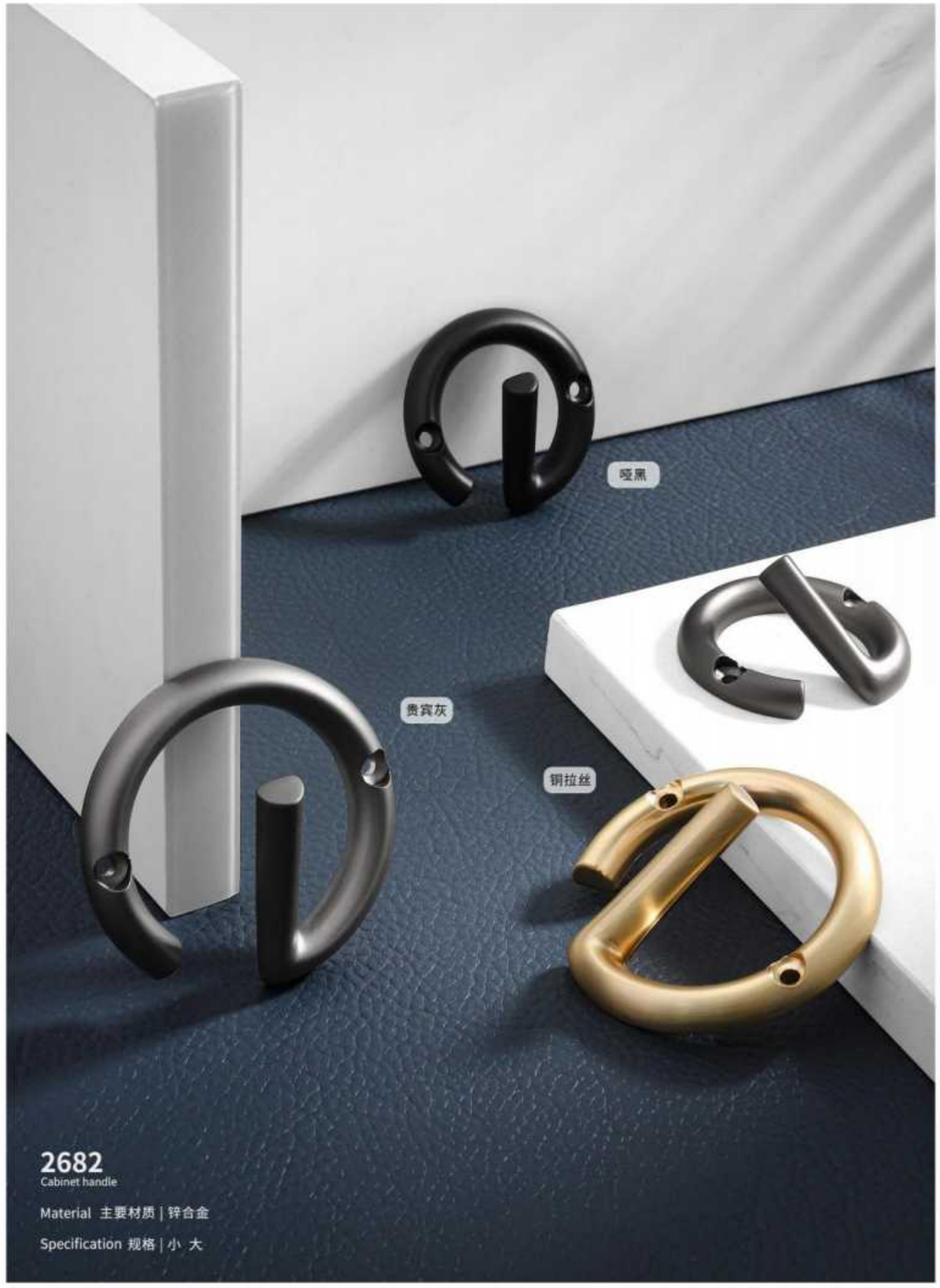
哑黑
贵宾灰
钢拉丝
2682
Cabinet handle
Material 主要材质 | 锌合金
Specification 规格 | 小 大


CHANEL

Crystal
水晶



5661
Cabinet handle

Material　主要材质 | 锌合金

Hole spacing　孔距 | 单孔



柜门上镶嵌的水晶
在抽拉柜门轻轻拨弄时，
耳边总能缭绕着中孝介的《各自远扬》
如歌声般充满了清透感。

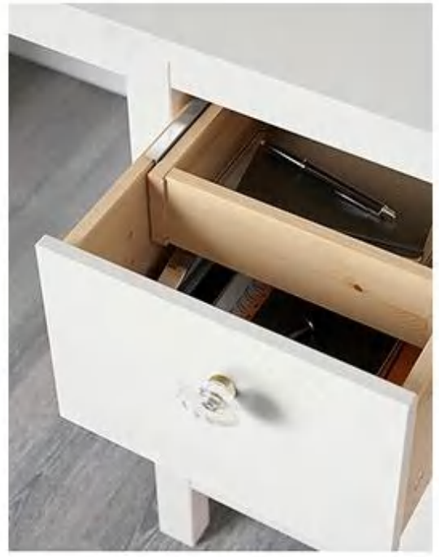

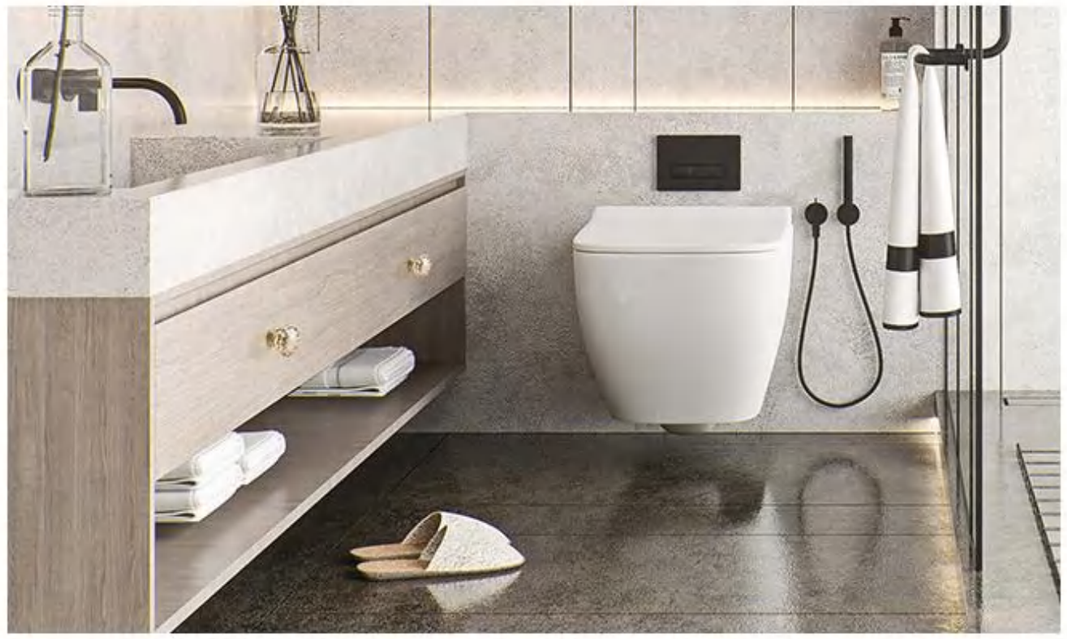



Skyline

天籁



B1723

Cabinet-handles

Material 主要材质 | 锌合金

Center size 孔距 | 单 32 64 96 128 192 320

2697
Cabinet handles

Material主要材质 | 锌合金

Center size 孔距 |





Source
归源

2698
Cabinet handles

Material主要材质 | 锌合金

Center size 孔距 |



2658
Cabinet handles

Material 主要材质 | 锌合金

Center size 孔距 | 32 96 160



2661
Cabinet handles

Material 主要材质 | 锌合金

Center size 孔距 | 100 165



2650-衣钩
Cabinet handles

Material主要材质 | 锌合金

Center size 孔距 | 单 96 128 192

Skyline
天籁

2650-钻
Cabinet handles

Material主要材质 | 锌合金

Center size 孔距 | 单 96 128 192



2660
Cabinet handles

Material主要材质 | 锌合金

Center size 孔距 | 单 96 128 160 192 224 256 288 320

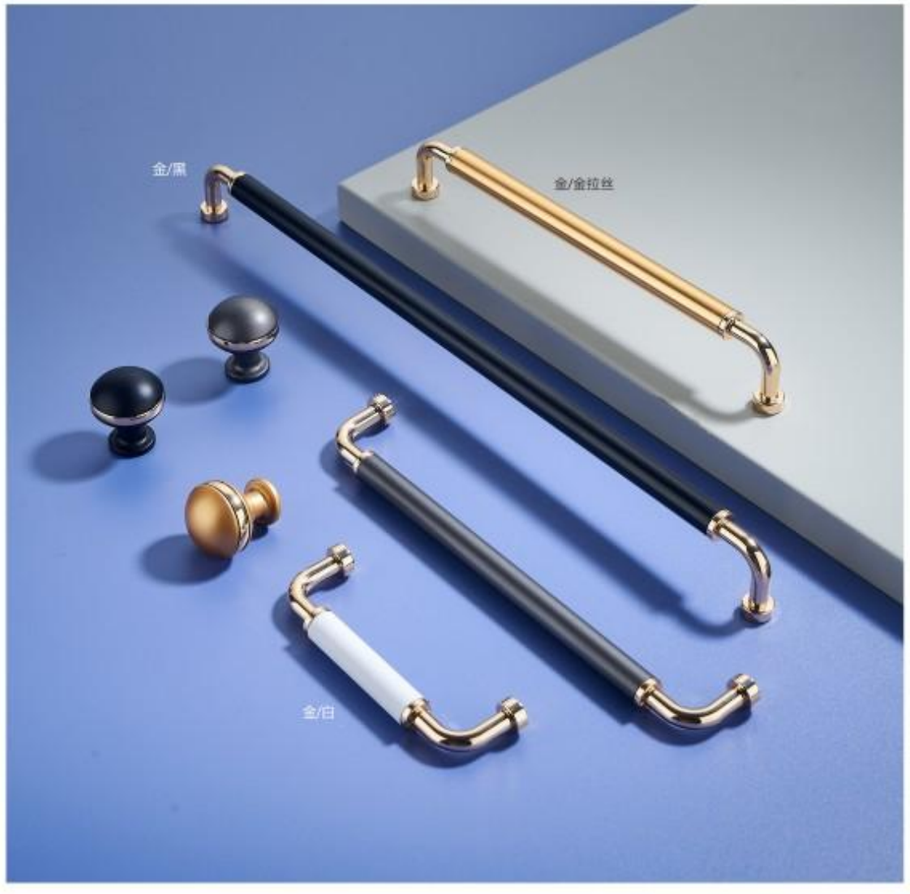



2640
Cabinet handles

Material主要材质 | 锌合金

Center size 孔距 | 单 96 128 192



2636
Cabinet-handles

Material主要材质 | 锌合金

Center size 孔距 | 单 96 128 192

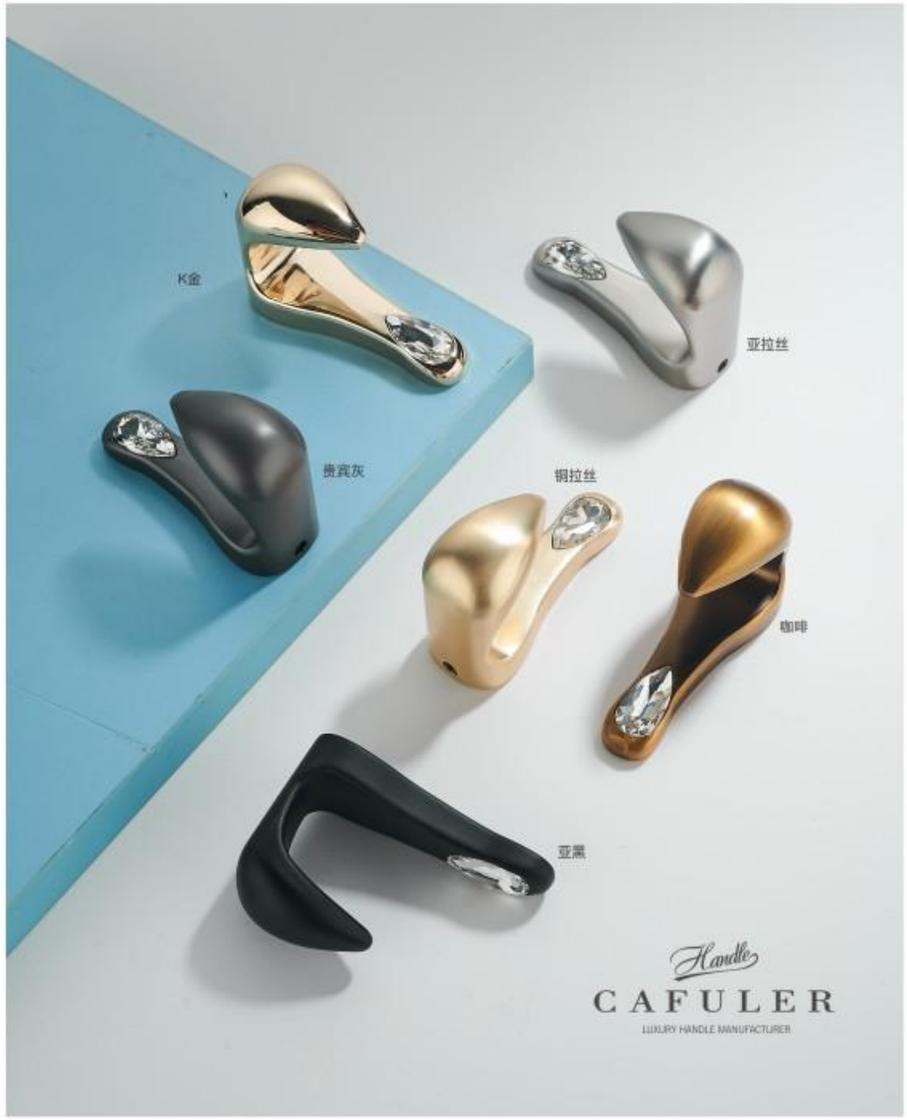

2650-衣钩+钻
Cabinet-handles

Material主要材质 | 锌合金

Center size 孔距 |

2650-衣钩

Cabinet handles

Material 主要材质 | 锌合金

Center size 孔距 |





2637

Cabinet handles

Material 主要材质 | 锌合金

Center size 孔距 | 单



MODERN FASHION AND SIMPLE STYLE, SIMPLE COLORS
QUIET AND DISTANT LITERARY TEMPERAMENT, VERY RICH IN CONNOTATION.

现代时尚简约风格，质朴的色彩，
宁静悠远的文豪气质，极富内涵。

2668
Cabinet handles

Material 主要材质 | 锌合金

Center size 孔距 | 单





Source
归源

2635
Cabinet handles

Material主要材质 | 锌合金

Center size 孔距 |



2641
Cabinet handles

Material主要材质 | 锌合金

Center size 孔距 |

2636
Cabinet handles

Material主要材质 | 锌合金

Center size 孔距 |





2638
Cabinet handles

Material主要材质 | 锌合金

Center size 孔距 |

Source
归源



2617
Cabinet-handles

Material主要材质 | 锌合金

Center size 孔距 |

2613
Cabinet-handles

Material主要材质 | 锌合金

Center size 孔距 |





2610
Cabinet handles

Material 主要材质 | 锌合金

Center size 孔距 |

2642
Cabinet handles

Material 主要材质 | 锌合金

Center size 孔距 |



2651-单

Cabinet handles

Material主要材质 | 锌合金

Center size 孔距 | 单





2652-单

Cabinet handles

Material主要材质 | 锌合金

Center size 孔距 | 单

2614
Cabinet-handles

Material 主要材质 | 锌合金

Center size 孔距 |



Handle
CAFULER
LUXURY HANDLE MANUFACTURER



2606
Cabinet-handles

Material 主要材质 | 锌合金

Center size 孔距 | 96 128 160 192

2643
Cabinet handles

Material主要材质 | 锌合金

Center size 孔距 | 64 160 256



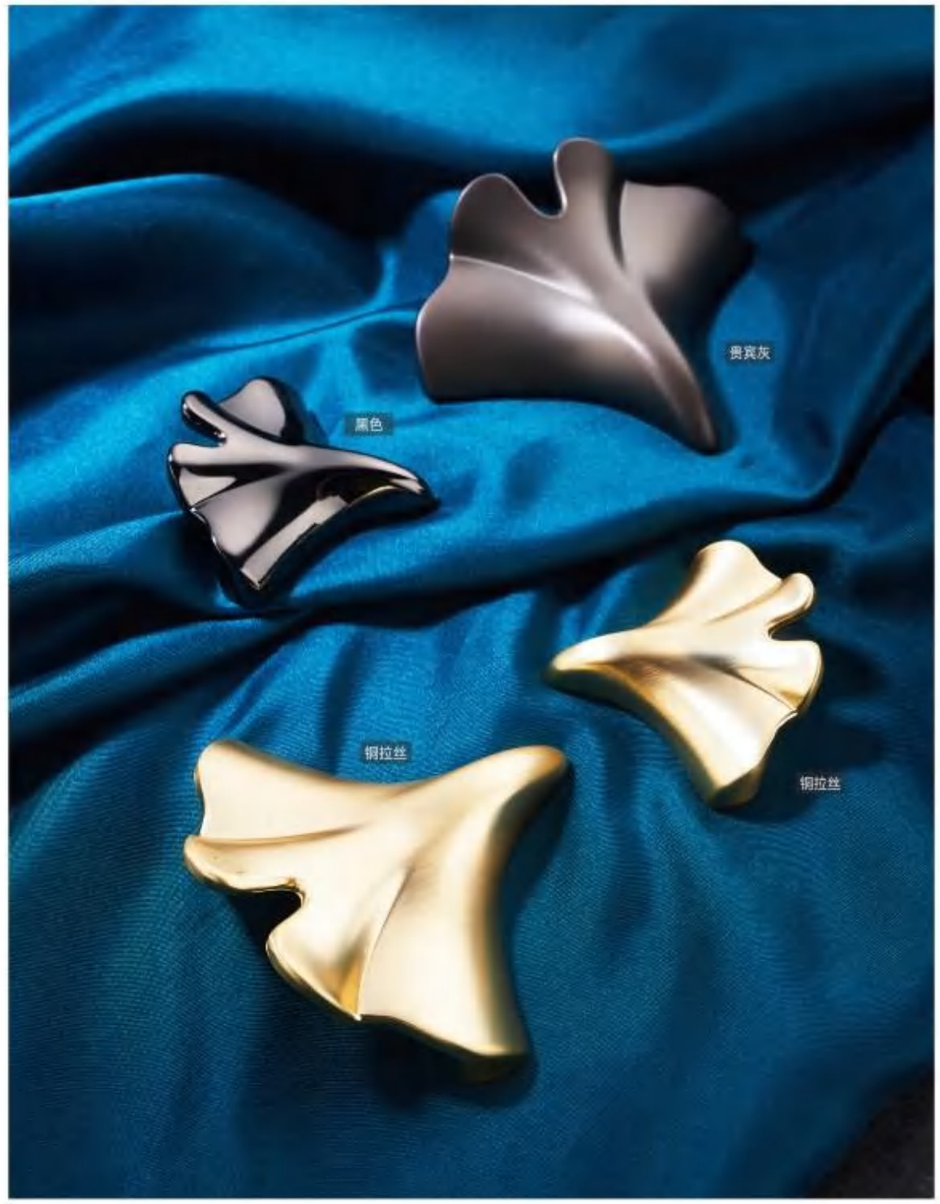

Source
归源

2654
Cabinet handles

Material主要材质 | 锌合金

Center size 孔距 | 大 小



2625
Cabinet handles

Material 主要材质 | 锌合金

Center size 孔距 | 单 96 128 192

2625
Cabinet handles

Material 主要材质 | 锌合金

Center size 孔距 | 单 96 128 192





2656
Cabinet handles

Material主要材质 | 锌合金

Center size 孔距 | 64 96 128 192



2657
Cabinet handles

Material主要材质 | 锌合金

Center size 孔距 | 32 96 128 192

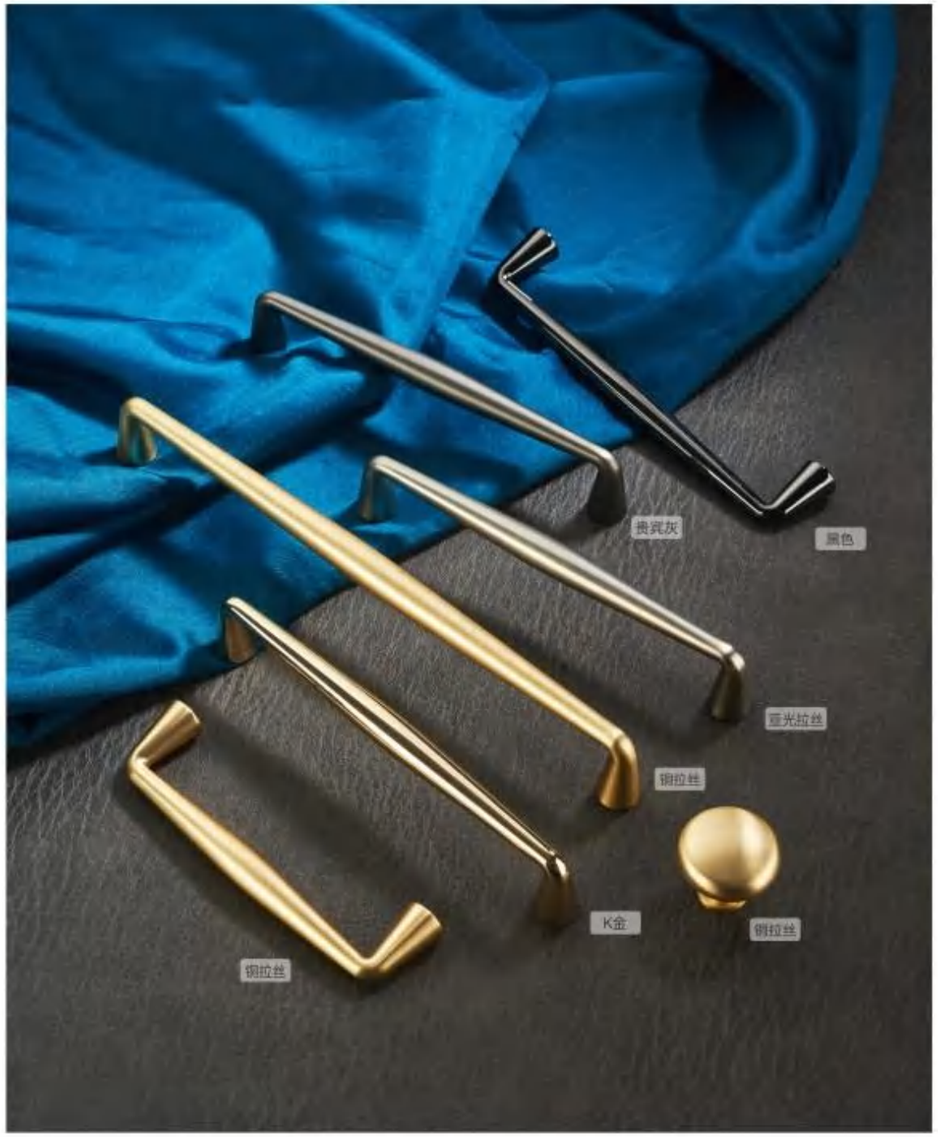

2645
Cabinet handles

Material 主要材质 | 锌合金

Center size 孔距 | 单 96 128 160 192 320



2631
Cabinet handles

Material 主要材质 | 锌合金

Center size 孔距 | 32 96





Source
归源

2627
Cabinet handles

Material 主要材质 | 锌合金

Center size 孔距 | 32 96



Skyline
天籁

2628
Cabinet-handles

Material 主要材质 | 锌合金

Center size 孔距 | 32 96 192

2629
Cabinet-handles

Material 主要材质 | 锌合金

Center size 孔距 | 32 96





2630
Cabinet handles

Material 主要材质 | 锌合金

Center size 孔距 | 单 64 96 128



2655
Cabinet handles

Material 主要材质 | 锌合金

Center size 孔距 | 32



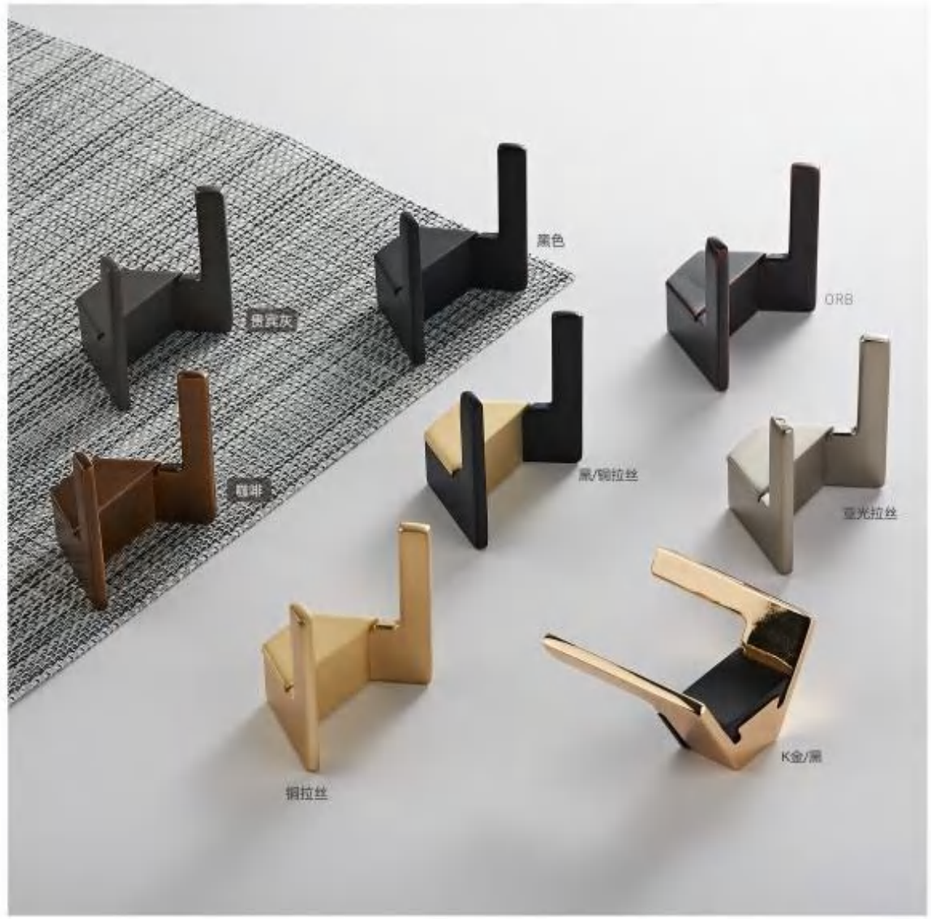

2605衣钩
Cabinet-handles

Material主要材质 | 锌合金

Center size 孔距 |

Skyline
天籁



1719衣钩
Cabinet-handles

Material 主要材质 | 锌合金

Center size 孔距 |





Skyline
天籁

2601衣钩
Cabinet-handles

Material主要材质 | 锌合金

Center size 孔距 |

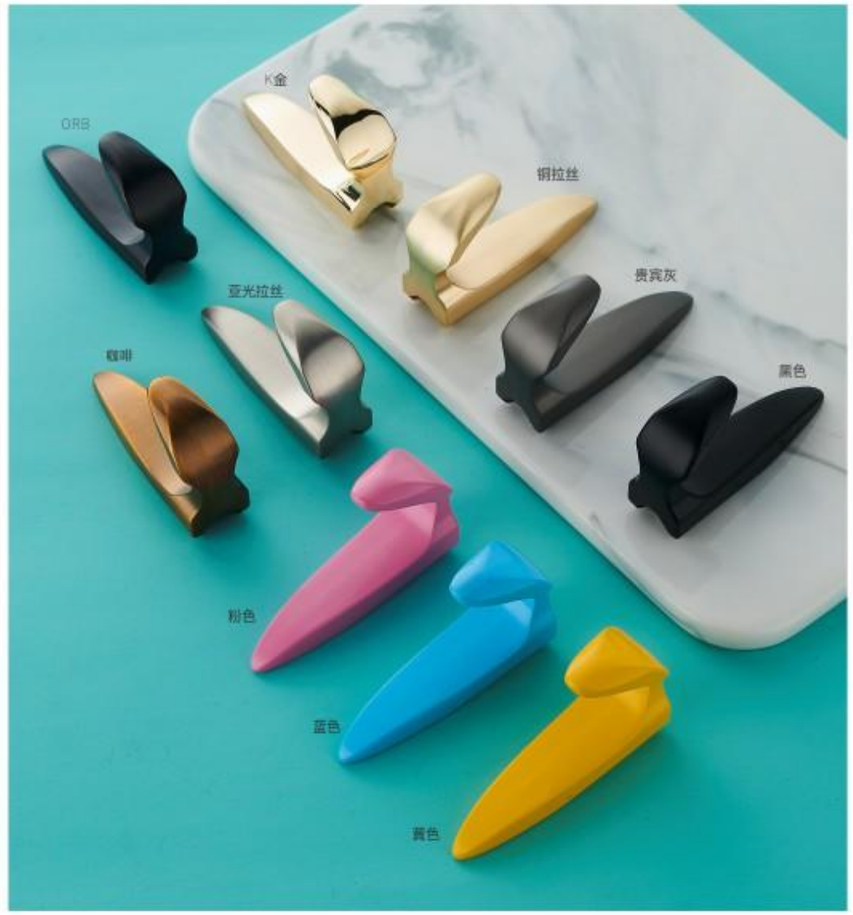

Source
归源



2602衣钩
Cabinet-handles

Material主要材质 | 锌合金

Center size 孔距 |





1756
Cabinet-handles

Material主要材质 | 锌合金

Center size 孔距 | 单偏 96 128 160 192 320

Source
归源

1756
Cabinet-handles

Material主要材质 | 锌合金

Center size 孔距 | 单偏 96 128 160 192 320





1769
Cabinet handles

Material 主要材质 | 锌合金

Center size 孔距 | 单 96 128 160 192

Source
归源





1759
Cabinet handles

Material 主要材质 | 锌合金

Center size 孔距 | 单 64 96

Source
归源

1765
Cabinet handles

Material 主要材质 | 锌合金

Center size 孔距 | 95







2603
Cabinet handles

Material 主要材质 | 锌合金

Center size 孔距 | 96 128

1735
Cabinet handles

Material 主要材质 | 锌合金

Center size 孔距 | 单 单偏 96 128 192 320





Source
归源

1763
Cabinet handles

Material 主要材质 | 锌合金

Center size 孔距 | 单 单偏 96 128 192 320



1725
Cabinet-handles

Material 主要材质 | 锌合金

Center size 孔距 | 单 96 128 192 320

Source
归源

1731
Cabinet-handles

Material 主要材质 | 锌合金

Center size 孔距 | 单 96 128 192 320





1722
Cabinet handles

Material 主要材质 | 锌合金

Center size 孔距 | 单 96 128 192 320

Source
归源

1723
Cabinet handles

Material 主要材质 | 锌合金

Center size 孔距 | 单 96 128 192 320



Source
归源

1724
Cabinet handles

Material 主要材质 | 锌合金

Center size 孔距 | 单 96 128 192 224 256 288 320





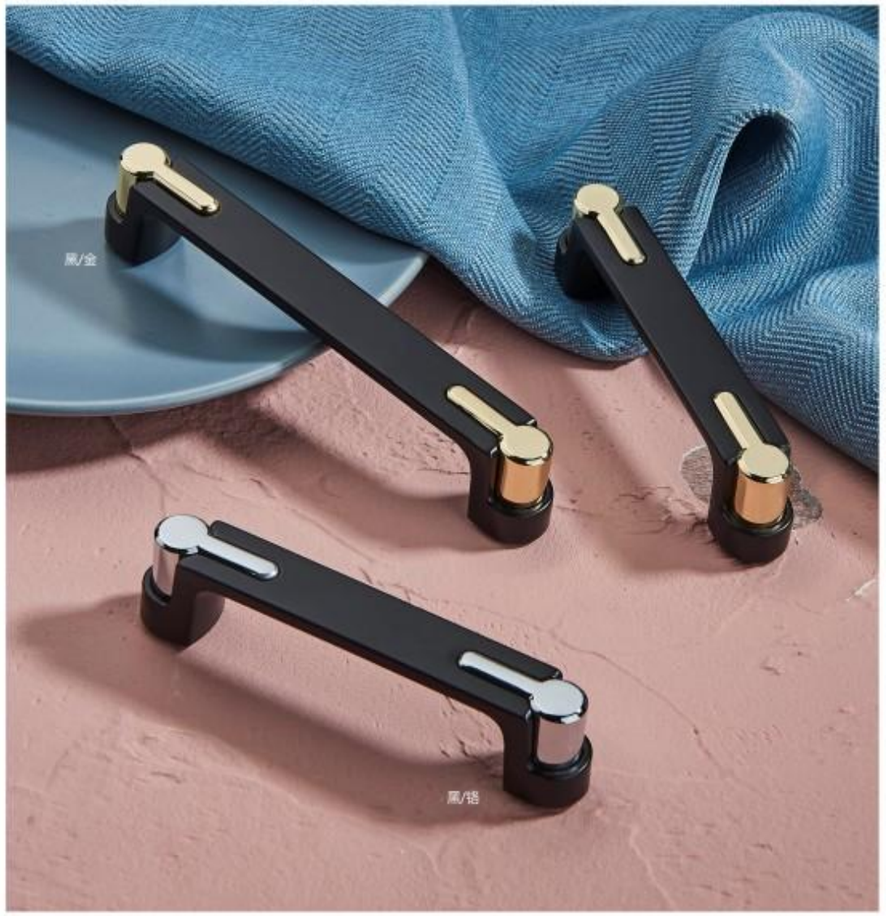

1713
Cabinet handles

Material 主要材质 | 锌合金

Center size 孔距 | 单 96 128



1713
Cabinet handles

Material 主要材质 | 锌合金

Center size 孔距 | 单 96 128

Source
归源

Source
归源

1751
Cabinet handles

Material 主要材质 | 锌合金

Center size 孔距 | 96 128 160 192





Source
归源



2604
Cabinet handles

Material 主要材质 | 锌合金

Center size 孔距 | 16



1656
Cabinet handles

Material 主要材质 | 锌合金

Center size 孔距 | 单小/大 96 128 192

Elves
精灵

1766
Cabinet-handles

Material 主要材质 | 锌合金

Center size 孔距 | 单 96 128 192





1740
Cabinet-handles

Material 主要材质 | 锌合金

Center size 孔距 | 单 96 128 192

Elves
精灵

1635
Cabinet handles

Material 主要材质 | 锌合金

Center size 孔距 | 单 96 128 160 192 224





919
Cabinet handles

Material 主要材质 | 锌合金

Center size 孔距 | 96 128 192



Collaro
酷乐

1767
Cabinet handles

Material 主要材质 | 锌合金

Center size 孔距 | 单 96 128 192





1636
Cabinet handles

Material 主要材质 | 锌合金

Center size 孔距 | 单 96 128 160 192 224



1679
Cabinet handles

Material 主要材质 | 锌合金

Center size 孔距 | 单 96 128 160 192

Collaro
酷乐



1703
Cabinet handles

Material 主要材质 | 锌合金

Center size 孔距 | 96 128 192



Collaro
酷乐

1638
Cabinet handles

Material 主要材质 | 锌合金

Center size 孔距 | 单 96 128 160 192 224

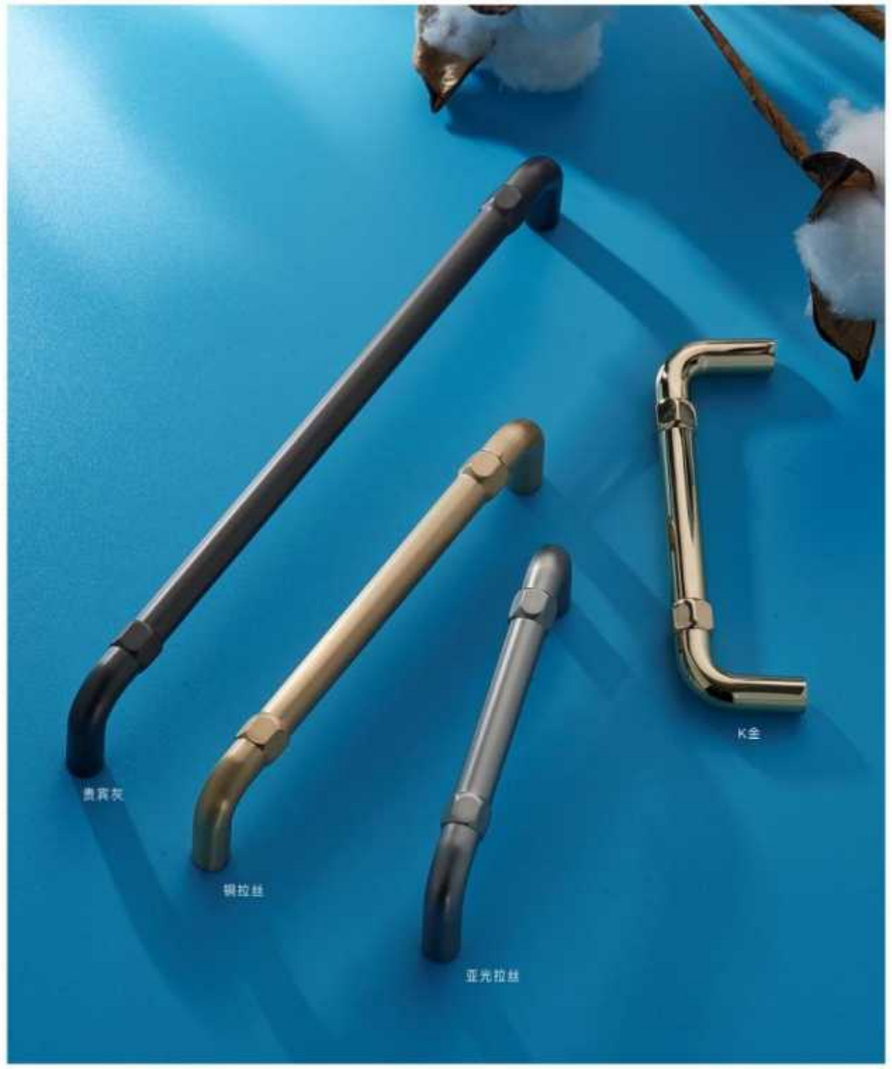

1717

Cabinet handles

Material 主要材质 | 锌合金

Center size 孔距 | 96 128 192

Collaro

酷乐

955

Cabinet handles

Material 主要材质 | 锌合金

Center size 孔距 | 96 128 160 192 224 256 288 320 448

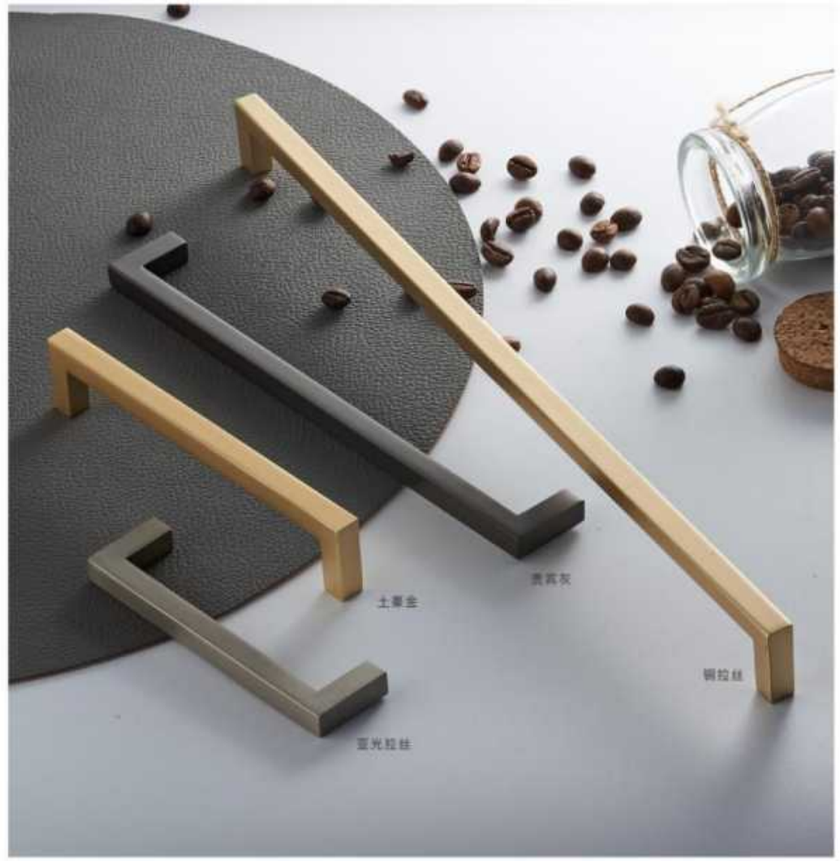

918
Cabinet handles

Material 主要材质 | 锌合金

Center size 孔距 | 96 128 160 192 224 256 288 320





Collaro
酷乐

1704
Cabinet handles

Material 主要材质 | 锌合金

Center size 孔距 | 96 128 192



1716

Cabinet-handles

Material 主要材质 | 锌合金

Center size 孔距 | 单小/大 96 128 160 192



1757

Cabinet-handles

Material 主要材质 | 锌合金

Center size 孔距 | 单 96 128 160 192



1705

Cabinet handles

Material 主要材质 | 锌合金

Center size 孔距 | 96 128 192 320

1761

Cabinet handles

Material 主要材质 | 锌合金

Center size 孔距 | 单 96 128 160 192



1718

Cabinet handles

Material 主要材质 | 锌合金

Center size 孔距 | 96 128 160 192





1702

Cabinet handles

Material 主要材质 | 锌合金

Center size 孔距 | 96 128 160 192 288



900

Cabinet handles

Material 主要材质 | 锌合金

Center size 孔距 | 96 128 192



907

Cabinet handles

Material 主要材质 | 锌合金

Center size 孔距 | 128 192 256 320

1754

Cabinet-handles

Material 主要材质 | 锌合金

Center size 孔距 | 96 128 160 192 320





1712

Cabinet-handles

Material 主要材质 | 锌合金

Center size 孔距 | 96 128 192 256



1691
Cabinet handles

Material 主要材质 | 锌合金

Center size 孔距 | 96 128 160 192 224 256 288 320



1692
Cabinet handles

Material 主要材质 | 锌合金

Center size 孔距 | 96 128 160 192 224 256 288 320



770

Cabinet handles

Material 主要材质 | 锌合金

Center size 孔距 | 96 128 160 192 224

7060

Cabinet handles

Material 主要材质 | 锌合金

Center size 孔距 | 128 160 192 256



1657

Cabinet handles

Material 主要材质 | 锌合金

Center size 孔距 | 96 128 192





1707

Cabinet handles

Material 主要材质 | 锌合金

Center size 孔距 | 128 160 224 320



1659

Cabinet-handles

Material 主要材质 | 锌合金

Center size 孔距 | 96 128 160 192

1646

Cabinet-handles

Material 主要材质 | 锌合金

Center size 孔距 | 单 96 128 160 192 224



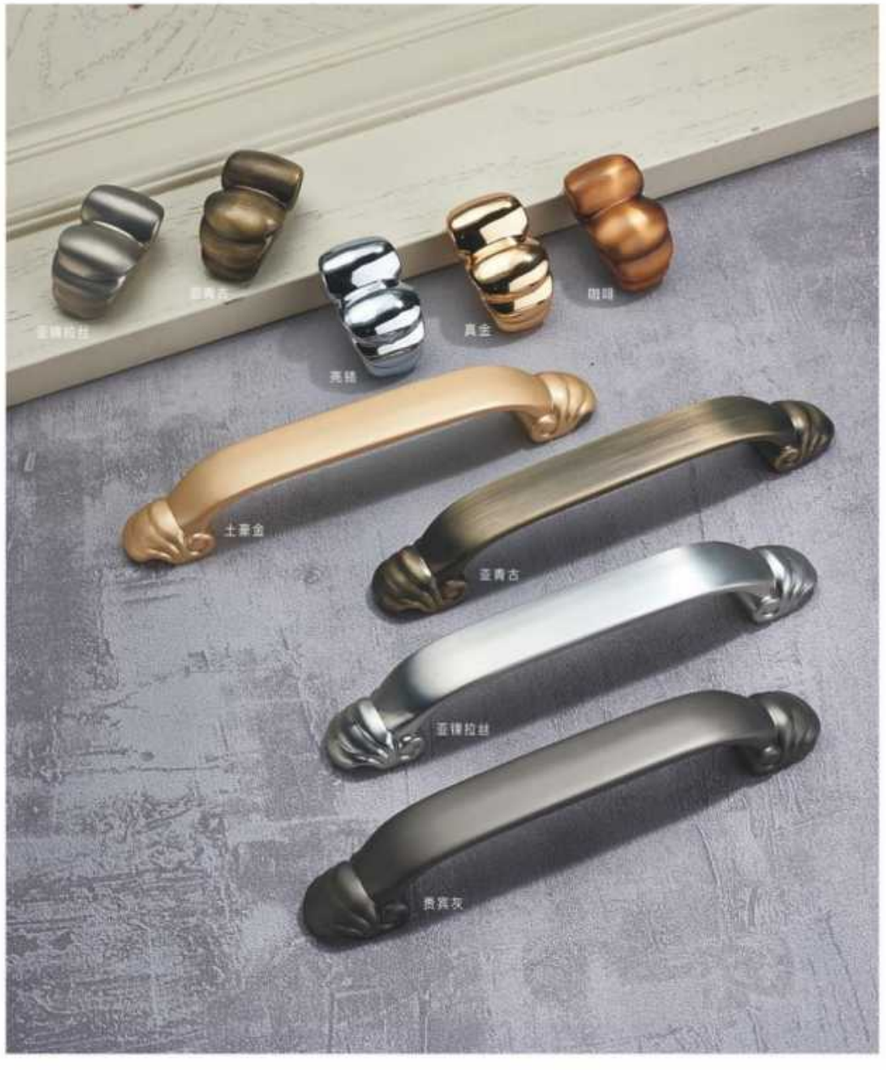

1655
Cabinet handles

Material 主要材质 | 锌合金

Center size 孔距 | 单 96 128 160 192



1639
Cabinet handles

Material 主要材质 | 锌合金

Center size 孔距 | 单 128 160 192 224



1660

Cabinet handles

Material 主要材质 | 锌合金

Center size 孔距 | 单 128 160 192 224

1641

Cabinet handles

Material 主要材质 | 锌合金

Center size 孔距 | 单 96 128 192 256 320



1647

Cabinet handles

Material 主要材质 | 锌合金

Center size 孔距 | 单 96 128 160 192





086

Cabinet handles

Material 主要材质 | 锌合金

Center size 孔距 | 单



084
Cabinet-handles

Material 主要材质 | 锌合金

Center size 孔距 | 单

085
Cabinet-handles

Material 主要材质 | 锌合金

Center size 孔距 | 单

Ronin
如影

956
Cabinet-handles

Material 主要材质 | 锌合金

Center size 孔距 | 小 中 大





1720
Cabinet handles

Material 主要材质 | 锌合金

Center size 孔距 | 16

Ronin
如影

1765
Cabinet handles

Material 主要材质 | 锌合金

Center size 孔距 | 单



1729
Cabinet handles

Material 主要材质 | 锌合金

Center size 孔距 | 单小/大 32 96 160





1728
Cabinet handles

Material 主要材质 | 锌合金

Center size 孔距 | 单小/大 96 128 192

Elves
精灵



1739
Cabinet handles

Material 主要材质 | 锌合金

Center size 孔距 | 单 96 128 192

Elves
精灵

1740
Cabinet handles

Material 主要材质 | 锌合金

Center size 孔距 | 单 96 128 192





1739

Cabinet handles

Material 主要材质 | 锌合金

Center size 孔距 | 单 96 128 192

1728

Cabinet handles

Material 主要材质 | 锌合金

Center size 孔距 | 单小/大 96 128 192

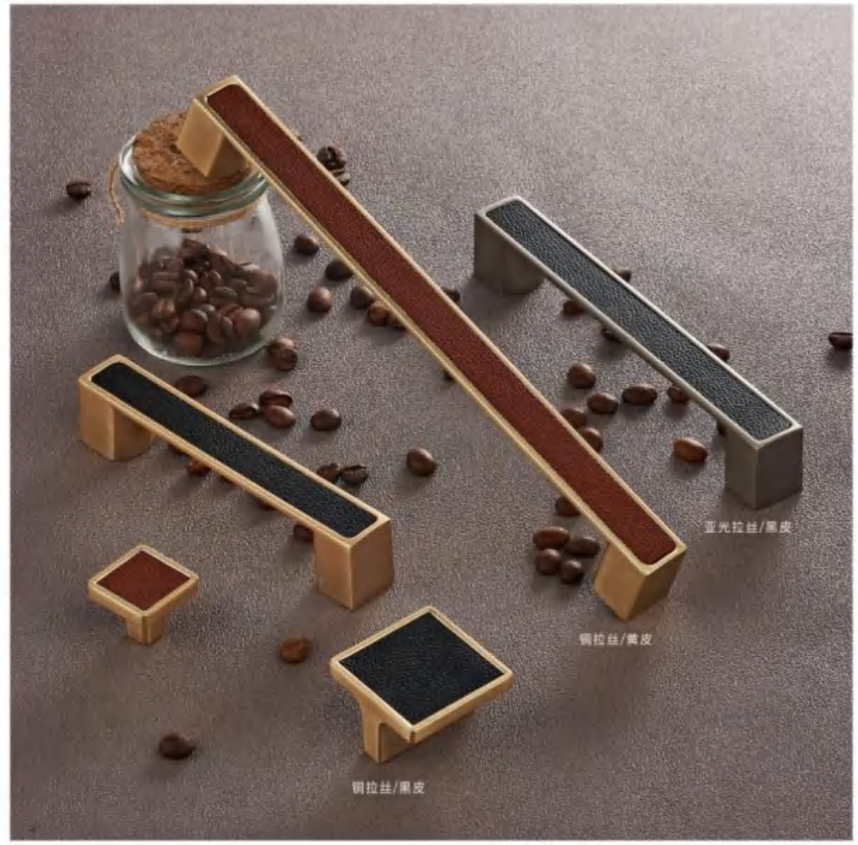

1729

Cabinet handles

Material 主要材质 | 锌合金

Center size 孔距 | 单小/大 32 96 160







1669
Cabinet handles

Material 主要材质 | 锌合金

Center size 孔距 | 单 96 128

1671
Cabinet handles

Material 主要材质 | 锌合金

Center size 孔距 | 单 96 128

Ronin
如影

1678
Cabinet handles

Material 主要材质 | 锌合金

Center size 孔距 | 单 96 128





1670
Cabinet handles

Material 主要材质 | 锌合金

Center size 孔距 | 96 128

1676
Cabinet handles

Material 主要材质 | 锌合金

Center size 孔距 | 96 128



Ronin
如影

1665
Cabinet handles

Material 主要材质 | 锌合金

Center size 孔距 | 单 96 128



1664
Cabinet Handles

Material 主要材质 | 锌合金

Center size 孔距 | 单 96 128

Ronin
如影



1688
Cabinet Handles

Material 主要材质 | 锌合金

Center size 孔距 | 单 96 128

Ronin
如影

1668
Cabinet handles

Material 主要材质 | 锌合金

Center size 孔距 | 单 96 128

1689
Cabinet handles

Material 主要材质 | 锌合金

Center size 孔距 | 单 96 128





1666
Cabinet handles

Material 主要材质 | 锌合金

Center size 孔距 | 96 128

Ronin
如影

1680
Cabinet handles

Material 主要材质 | 锌合金

Center size 孔距 | 96





1663
Cabinet handles

Material 主要材质 | 锌合金

Center size 孔距 | 96 128



1671
Cabinet-handles

Material 主要材质 | 锌合金

Center size 孔距 | 单 96 128



1693
Cabinet-handles

Material 主要材质 | 锌合金

Center size 孔距 | 96 128

Ronin
如影



1667
Cabinet handles

Material 主要材质 | 锌合金

Center size 孔距 | 单 96 128

Ronin
如影

1669
Cabinet handles

Material 主要材质 | 锌合金

Center size 孔距 | 单 96 128





1672
Cabinet handles

Material 主要材质 | 锌合金

Center size 孔距 | 单 96 128



1678
Cabinet handles

Material 主要材质 | 锌合金

Center size 孔距 | 单 96 128

Ronin
如影

1690

Cabinet handles

Material 主要材质 | 锌合金

Center size 孔距 | 96 128





Ronin

如影

1683

Cabinet handles

Material 主要材质 | 锌合金

Center size 孔距 | 96 128



Ronin
如影

Cabinet handles

Material 主要材质 | 锌合金

Center size 孔距 | 96 128 160 192 224



Ronin
如影

Cabinet handles

Material 主要材质 | 锌合金

Center size 孔距 | 96 128 160 192 224





Cabinet handles

Material 主要材质 | 锌合金

Center size 孔距 | 96 128 160 192 224



Cabinet handles

Material 主要材质 | 锌合金

Center size 孔距 | 单 96 128 160

Ronin
如影

Cabinet handles

Material 主要材质 | 锌合金

Center size 孔距 | 单 96 128 160





Cabinet handles

Material 主要材质 | 锌合金

Center size 孔距 | 单 96 128 160

Ronin

如影

Cabinet handles

Material 主要材质 | 锌合金

Center size 孔距 | 单 96 128



Ronin
如影



Cabinet handles

Material 主要材质 | 锌合金

Center size 孔距 | 单 64 96 128 160



Cabinet handles

Material 主要材质 | 锌合金

Center size 孔距 | 单



Cabinet-handles

Material 主要材质 | 锌合金

Center size 孔距 | 单 96 128

Ronin
如影

Material 主要材质 | 锌合金

Center size 孔距 | 单 96 128 160 192 224





Cabinet-handles

Material 主要材质 | 锌合金

Center size 孔距 | 单 96 128 160 192 224

Ronin

如影

Cabinet-handles

Material 主要材质 | 锌合金

Center size 孔距 | 单 96 128 160 192 224




1666 ⊶96 128
铬/钻石
1668 ⊶96 128
铬/钻石
1680 ⊶96 128
铬/钻石
1688 ⊶单 96 128
铬/钻石
1663 ⊶单 96 128
铬/钻石
1665 ⊶单 96 128
铬/钻石


1689 ⊶96 128
铬/钻石
1677 ⊶96 128
铬/钻石
1676 ⊶96 128
铬/钻石
1664 ⊶96 128
铬/钻石
1670 ⊶96 128
铬/钻石


1680 ⊶96 128
金/钻石
1676 ⊶96 128
金/钻石
1664 ⊶96 128
金/钻石
1670 ⊶96 128
金/钻石
1663 ⊶单 96 128
金/钻石


1689 ⊶96 128
金/钻石
1668 ⊶96 128
金/钻石
1688 ⊶单 96 128
金/钻石
1677 ⊶96 128
金/钻石
1666 ⊶96 128
金/钻石
1665 ⊶单 96 128
金/钻石


1668 ↔96 128
咖啡
1688 ↔单 96 128
咖啡
1666 ↔96 128
咖啡
1663 ↔单 96 128
咖啡
1665 ↔单 96 128
咖啡


1676 ↔96 128
咖啡
1664 ↔单 96 128
咖啡
1680 ↔96 128
咖啡
1689 ↔96 128
咖啡
1670 ↔96 128
咖啡
1688 ↔单 96 128
咖啡